

PERSONALE ADDETTO ALLE VACCINAZIONI

DVR

DOCUMENTO DI VALUTAZIONE DEI RISCHI

per la sicurezza e la salute dei lavoratori e relative misure di
prevenzione e protezione
Decreto Legislativo 9 aprile 2008 n. 81 e s.m.i.

EMISSIONE	COLLABORAZIONE E PRESA VISIONE		CONSULTAZIONE PREVENTIVA E PRESA VISIONE
<i>Datore Lavoro</i> <i>Dott. Maurizio DI GIOSIA</i>	<i>RSPP</i> <i>Dott.ssa Paola SAVINI</i>	<i>Medico Competente</i> <i>Dott.ssa Silvia PIROZZI</i> <i>Dott. Gino DI FABIO</i>	<i>RLS</i> Consultazione via mail il giorno _____
Firma (F.to) Firmato e depositato presso il SPPSI	Firma (F.to) Firmato e depositato presso il SPPSI	Consultazione via mail il giorno _____	come parte integrante del DVR
		come parte integrante del DVR	

<i>Data</i>	<i>Revisione</i>	<i>ID</i>
22/04/2021	01	S40366/01

SERVIZIO DI PREVENZIONE E PROTEZIONE

Dott.ssa Paola SAVINI (RSPP)

Dott.ssa Ersilia IPPOLITI (ASPP)

Dott.ssa Daniela FAGNANI (ASPP)

ESEGUITO PER "PROFESSIONAL SERVICE SRL"

TECNICO 1

Luca TIBONI

TECNICO 2

Piercarmine PASQUALONE

CODICE COMMESSA

S40366/01

Indice

0. PREMESSA	3
PARTE I - NOTIZIE GENERALI DEL LUOGO DI LAVORO	4
I.1 IDENTIFICAZIONE ED ORGANIZZAZIONE DELL'AZIENDA	4
I.1.1 ORGANIGRAMMA AZIENDALE	7
PERSONALE	8
ORARIO DI LAVORO	8
PARTE II – VALUTAZIONE DEL RISCHIO E DELLE MISURE DI PREVENZIONE E PROTEZIONE	9
II.1 CRITERI E METODOLOGIA ADOTTATI PER LA VALUTAZIONE DEI RISCHI	9
II.2 CARATTERISTICHE DEI LUOGHI DI LAVORO	14
II.3 ANALISI DELLE MANSIONI	14
<i>PERSONALE ADDETTO ALLE VACCINAZIONI - SANITARIO</i>	16
<i>PERSONALE ADDETTO ALLE VACCINAZIONI - AMMINISTRATIVO</i>	20

0. Premessa

Il presente documento costituisce la relazione sulla valutazione dei rischi per la sicurezza e la salute dei lavoratori e delle relative misure di prevenzione e di protezione individuate e programmate ai sensi del D.Lgs.81/08, Art.28, riferito al ***PERSONALE ADDETTO ALLE VACCINAZIONI***.

Tale valutazione è stata elaborata sulla base delle informazioni contenute nelle schede mansione del SISP-Vaccinazioni e nel Programma della Regione Abruzzo per la campagna di vaccinazione anti Sars-CoV-2 FASE II, e per analogia si estende ai lavoratori che hanno aderito a prestazioni aggiuntive per le attività di vaccinazioni.

La valutazione dei Rischi in oggetto è stata impostata sulla base di un confronto puntuale con le disposizioni specifiche contenute nel nuovo Decreto Legislativo n.81 del 9 Aprile 2008 e s.m.i., nonché in tutte le normative da esso richiamate.

Questi i criteri adottati:

- Analisi dei pericoli e dei rischi articolati secondo le seguenti identificazioni:
 - cause di pericolo legate alle attività lavorative;
 - rischi e conseguenze;
 - valutazione della criticità di rischio.
- Individuazione delle misure di prevenzione e di protezione individuale (Tipo di DPI).

Parte I - Notizie generali del luogo di Lavoro

I.1 Identificazione ed Organizzazione dell'Azienda

Azienda	Azienda Unità Sanitaria Locale Teramo
Sede Legale	Circonvallazione Ragusa 1 - 64100 Teramo

Sede oggetto della Valutazione	Sedi ASL Teramo Sedi altri Enti
---------------------------------------	------------------------------------

Organizzazione della Sicurezza	
Datore di Lavoro	Direttore Generale: <i>Dott. Maurizio DI GIOSIA</i>
Responsabile del Servizio di Prevenzione e Protezione – RSPP	Dott.ssa Paola SAVINI La designazione/elezione è avvenuta in data 24.11.2016
Componenti del S.P.P. - ASPP artt. 31 e 32 D.Lgs. 81/2008 e s.m.i.	Collab. Tec. Prof.le – ASPP: Dott.ssa E. IPPOLITI Dott.ssa D. FAGNANI La designazione è avvenuta previa consultazione con il Rappresentante dei Lavoratori (rif. Verbale specifico e delibera)
Medico Competente	Dott.ssa Silvia PIROZZI Dott. Gino DI FABIO
Rappresentante dei Lavoratori per la Sicurezza RLS	Sig. Castagnoli Dante; Sig. Macrillante Antonio ; Sig. Febo Alessio; Sig. De Febis Marco ; Sig. Matteucci Stefano ; Sig. Di Michele Luca; Sig. Casavecchia Michele; Sig. Oliverii Giovanni Marino
Consulenti Esterni	Professional Service srl

Il D.lgs. 81/08 e s.m.i indica obblighi e funzioni delle varie figure della sicurezza sul luogo di lavoro, in particolare:

- Si rimanda al **Dirigente/Responsabile** del Servizio interessato, l'attuazione delle misure di prevenzione e protezione nonché il rispetto del programma di miglioramento tramite il coinvolgimento diretto dei Referenti specifici, e competenti per le loro aree. (art. 2 e art. 18 del D.lgs 81/08 e s.m.i)
 - Il comma 1, lettera d) dell'art.2 definisce il dirigente quale “...*persona che, in ragione delle competenze professionali e di poteri gerarchici e funzionali adeguati alla natura dell'incarico conferitogli, **attua le direttive del datore di lavoro** organizzando l'attività lavorativa e vigilando su di essa*”;
 - Il comma 1, lettera d) dell'art.18 tra gli obblighi del Datore di lavoro e del Dirigente individua quello di “...*fornire ai lavoratori i necessari e idonei dispositivi di protezione individuale, sentito il responsabile del servizio di prevenzione e protezione e il medico competente, ove presente...*”;

- Si rimanda al **Preposto** del Servizio interessato, sovrintendere e vigilare sulla osservanza da parte dei singoli lavoratori dei loro obblighi di legge, nonché delle disposizioni aziendali in materia di salute e sicurezza sul lavoro e di uso dei mezzi di protezione collettivi e dei dispositivi di protezione individuale messi a loro disposizione e, in caso di persistenza della inosservanza, informare i loro superiori diretti. (art. 2 e art. 19 del D.lgs 81/08 e s.m.i)
 - Il comma 1 lettera e) dell'art.2 definisce il preposto quale “...*persona che, in ragione delle competenze professionali e nei limiti di poteri gerarchici e funzionali adeguati alla natura dell'incarico conferitogli, **sovrintende alla attività lavorativa e garantisce l'attuazione delle direttive ricevute, controllandone la corretta esecuzione da parte dei lavoratori ed esercitando un funzionale potere di iniziativa***”;
 - Il comma 1 lettera a) dell'art.19 tra gli obblighi del preposto individua quello di “...*sovrintendere e vigilare sulla osservanza da parte dei singoli lavoratori dei loro obblighi di legge, nonché delle disposizioni aziendali in materia di salute e sicurezza sul lavoro e di uso dei mezzi di protezione collettivi e dei dispositivi di protezione individuale messi a loro disposizione e, in caso di persistenza della inosservanza, informare i loro superiori diretti...*”;

- Si rimanda al **Lavoratore** del Servizio interessato, contribuire, insieme al datore di lavoro, ai dirigenti e ai preposti, all'adempimento degli obblighi previsti a tutela della salute e sicurezza sui luoghi di lavoro, nonché osservare le disposizioni e le istruzioni impartite dal datore di lavoro, dai dirigenti e dai preposti, ai fini della protezione collettiva ed individuale. Si richiamano gli obblighi previsti dall'art. 2 lettera a) del D.Lgs 81/08 “Definizioni Lavoratore” e art. 20 del D.Lgs 81/08 “Obblighi dei lavoratori”.
 - Il comma 1, lettera a) dell'art. 2 definisce il lavoratore quale “...*persona che, indipendentemente dalla tipologia contrattuale, svolge un'attività lavorativa nell'ambito dell'organizzazione di un datore di lavoro pubblico o privato, con o senza retribuzione, anche al solo fine di apprendere un mestiere, un'arte o una professione, esclusi gli addetti ai servizi domestici e familiari....*”



I.1.1 Organigramma Aziendale

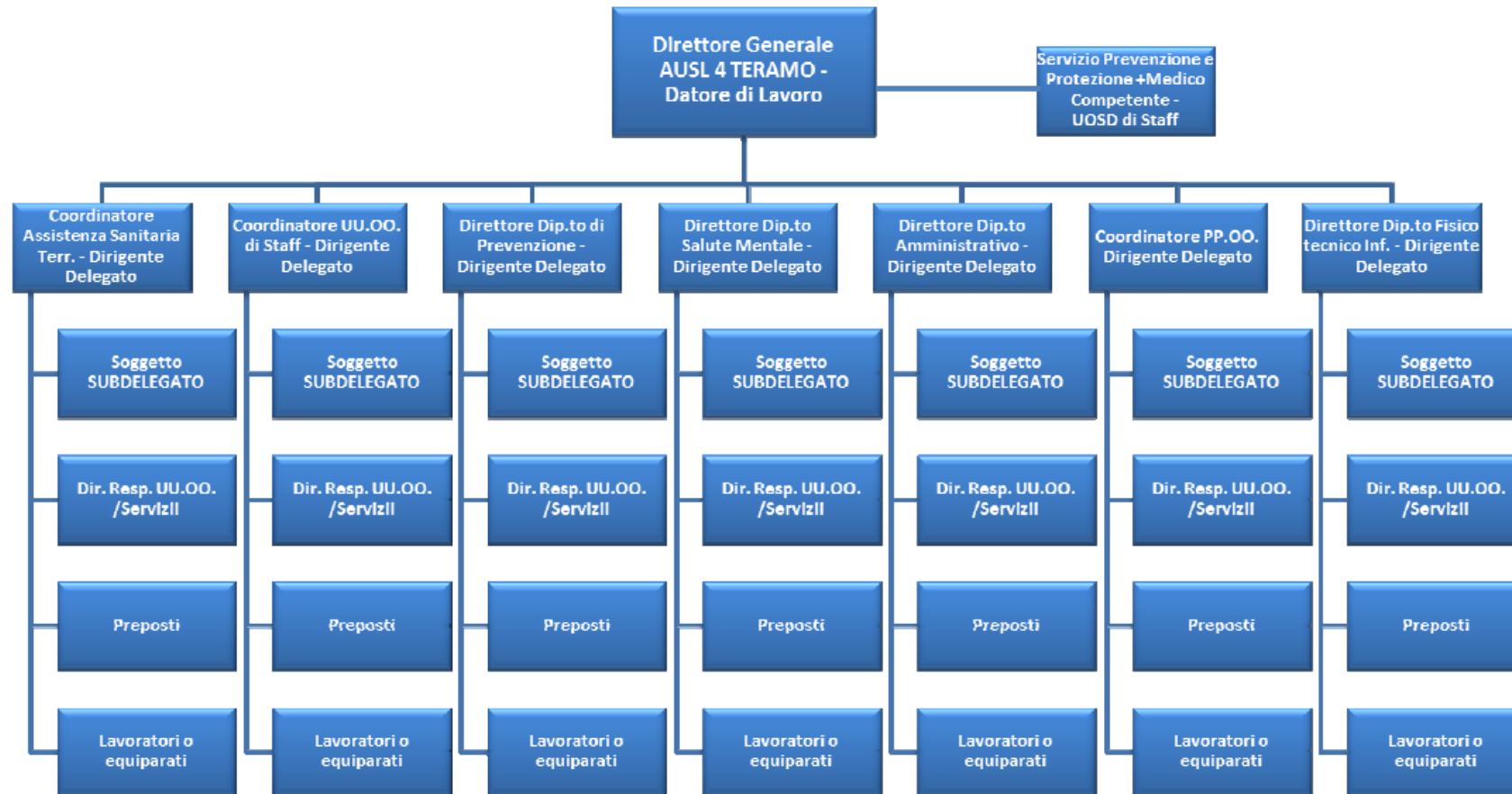

Personale

Il personale oggetto del presente documento è il seguente:

PERSONALE ADDETTO ALLE VACCINAZIONI

- **PERSONALE SANITARIO**
- **PERSONALE AMMINISTRATIVO**

Orario di Lavoro

L'orario di lavoro viene riportato di seguito:

	Turno
* <i>PERSONALE ADDETTO ALLE VACCINAZIONI</i>	nell'arco temporale della giornata

Parte II – Valutazione del rischio e delle misure di prevenzione e protezione

II.1 Criteri e metodologia adottati per la valutazione dei Rischi

Il presente paragrafo costituisce la valutazione dei rischi per la sicurezza e la salute dei lavoratori per le mansioni del “PERSONALE ADDETTO ALLE VACCINAZIONI” e le relative misure di prevenzione e di protezione individuate e programmate ai sensi del D.lgs 81/2008 e s.m.i.

MATRICE DI VALUTAZIONE DEL RISCHIO PER LA SICUREZZA E LA SALUTE DEI LAVORATORI

Modello utilizzato (D.lgs. 81/08 art. 28 comma 1 lett. a)

I rischi per la sicurezza, o rischi di natura antinfortunistica, sono quelli responsabili del potenziale verificarsi di incidenti o infortuni, ovvero i danni o le menomazioni fisiche (più o meno gravi) subite dalle persone addette alle varie attività lavorative, in conseguenza di un impatto fisico-traumatico di varia natura (meccanica, elettrica, chimica, termica ecc.).

Le cause di tali rischi sono da ricercare, almeno nella maggioranza dei casi, in un non idoneo assetto delle caratteristiche di sicurezza inerenti: l'ambiente di lavoro, le macchine e/o le apparecchiature utilizzate, le modalità operative, l'organizzazione del lavoro, ecc.

Il conseguente **potenziale IR** (INDICE di RISCHIO) è stato calcolato prendendo in considerazione gli indici della *probabilità (P)* e della *gravità del danno(D)*:

$$IR = P \times D$$

Assegnazione dell'indice di probabilità (P)

Per assegnare, ad ogni singola attività valutata, un attendibile indice di probabilità di accadimento dell'evento dannoso, sono state osservate le relative modalità operative e si è tenuto conto di:

- a) L'organizzazione del lavoro;
- b) L'esperienza/la professionalità dell'addetto alla mansione specifica;
- c) La verifica del livello di sicurezza delle macchine/attrezzature;
- d) L'ergonomia della postazione di lavoro;
- e) L'adozione di attrezzature e/o misure specifiche di sicurezza;
- f) La durata prevista della lavorazione e la sua frequenza;
- g) Disponibilità/consultabilità del libretto di uso e manutenzione dell'attrezzatura;
- h) La formazione e l'informazione specifica ricevuta dagli addetti;
- i) La presenza di specifiche procedure di sicurezza;
- j) La dotazione ed il corretto uso di DPI idonei;
- k) L'analisi del registro degli infortuni;
- l) Protezione contro le cadute nel vuoto in prossimità del posto di lavoro;
- m) La presenza di segnaletica di sicurezza orizzontale e verticale;
- n) La presenza di idonea cartellonistica di sicurezza;

N.B.: Nelle schede seguenti riferite alla “**VALUTAZIONE DEI RISCHI PER LA SICUREZZA E SALUTE**” il valore di **PROBABILITA'** è stato assegnato tenuto conto del rispetto da parte degli operatori degli interventi prevenzionistici **INDIVIDUATI ed INTRODOTTI dall'azienda.**

Assegnazione dell'indice di probabilità (P)

La seguente tabella assegna una corrispondenza tra la probabilità di accadimento del danno ed il suo indice:

Valore	Livello	Definizione/criteri
4	<i>Altamente probabile</i>	<ul style="list-style-type: none"> • <i>Esiste una correlazione diretta tra la mancanza rilevata ed il verificarsi del danno ipotizzato per i lavoratori.</i> • <i>Si sono già verificati danni per la stessa mancanza rilevata nella stessa azienda o in aziende simili o in situazioni operative simili</i> • <i>Il verificarsi del danno conseguente la mancanza rilevata non susciterebbe alcuno stupore.</i>
3	<i>Probabile</i>	<ul style="list-style-type: none"> • <i>La mancanza rilevata può provocare un danno, anche se non in modo automatico o diretto.</i> • <i>E' noto qualche episodio in cui alla mancanza ha fatto seguito il danno.</i> • <i>Il verificarsi del danno ipotizzato susciterebbe una moderata sorpresa.</i>
2	<i>Poco probabile</i>	<ul style="list-style-type: none"> • <i>La mancanza rilevata può provocare un danno solo in circostanze sfortunate di eventi.</i> • <i>Sono noti solo rarissimi episodi già verificatisi.</i> • <i>Il verificarsi del danno ipotizzato susciterebbe grande sorpresa</i>
1	<i>Improbabile</i>	<ul style="list-style-type: none"> • <i>La mancanza rilevata può provocare un danno per la concomitanza di più eventi poco probabili indipendenti</i> • <i>Non sono noti episodi già verificatisi</i> • <i>Il verificarsi del danno susciterebbe incredulità</i>

Assegnazione dell'indice di danno (D)

La seguente tabella mette in relazione l'indice di danno con la presunta stima della gravità del possibile danno atteso:

Valore	Livello	Definizione/criteri
4	<i>Gravissimo</i>	<ul style="list-style-type: none">• <i>Infortunio o episodio di esposizione acuta con effetti letali o di invalidità totale</i>
3	<i>Grave</i>	<ul style="list-style-type: none">• <i>Infortunio o episodio di esposizione acuta con effetti di invalidità parziale</i>
2	<i>Medio</i>	<ul style="list-style-type: none">• <i>Infortunio o episodio di esposizione acuta con inabilità reversibile</i>
1	<i>Lieve</i>	<ul style="list-style-type: none">• <i>- Infortunio o episodio di esposizione acuta con inabilità rapidamente reversibile</i>

Definiti il danno e la probabilità, il rischio viene automaticamente graduato mediante la formula

$$**IR = P \times D**$$

La formula è raffigurabile in un'opportuna rappresentazione grafico-matriciale del tipo di Fig. 2 avente in ascisse la gravità del danno atteso ed in ordinate la probabilità del suo verificarsi.

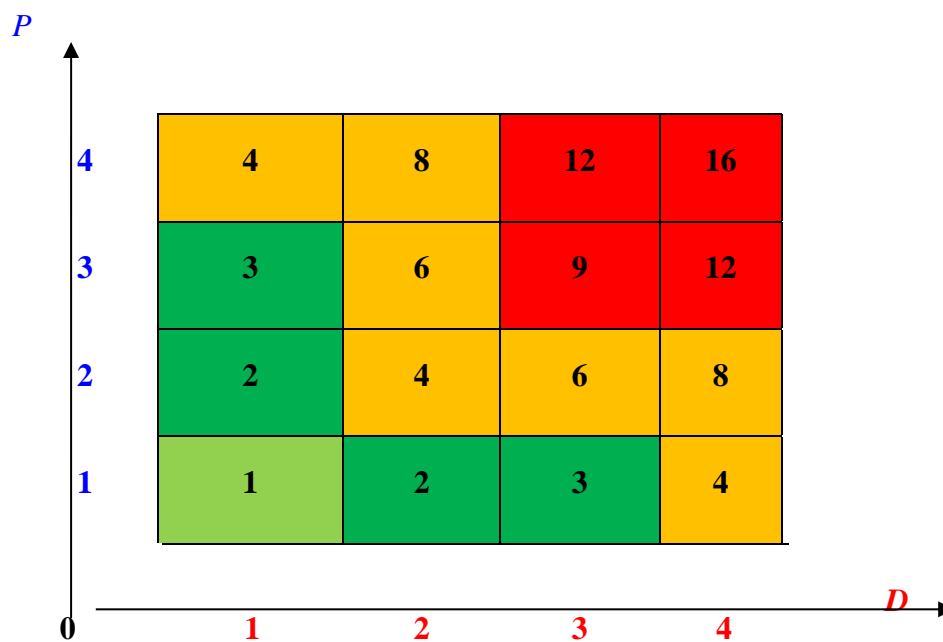

Fig. 2 : Esempio di matrice dell' Indice di Rischio

I rischi maggiori occuperanno in tale matrice le caselle in alto a destra (danno letale, probabilità elevata), quelli minori le posizioni più vicine all'origine degli assi (danno lieve, probabilità trascurabile) con tutta la serie di posizioni intermedie facilmente individuabili.

Una tale rappresentazione costituisce di per sé un punto di partenza per la definizione delle priorità e la programmazione temporale degli interventi di protezione e prevenzione da adottare. La valutazione numerica e cromatica del rischio permette di identificare una scala di priorità degli interventi (vedi Tabella A):

Tabella A

<i>IR = P X D</i>	Priorità	<i>Azioni</i>
1	Trascurabile	Non sono richieste azioni di mitigazione per i rischi identificati
2-3	Lieve	Sono da valutare azioni di mitigazione in fase di programmazione. Non si ravvisano interventi urgenti.
4-8	Medio-Elevato	Intervenire nel breve/medio periodo per individuare ed attuare gli interventi di prevenzione e protezione che riducano il rischio ad una criticità inferiore
>9	Molto Elevato	Intervenire immediatamente per eliminare/ridurre il periodo e comunque ridurre il rischio ad un criticità inferiore

Obiettivo della valutazione dei rischi e' quello di permettere di individuare le attività o mansioni lavorative con potenziali rischi elevati (area rischio non accettabile) per intervenire in maniera tecnica, formativa, organizzativa al fine di ridurre l'entità del danno atteso - stimato entro valori oggettivamente considerati accettabili: area rischio accettabile.

II.2 Caratteristiche dei luoghi di lavoro

Il personale svolge la propria attività lavorativa sia all'interno delle sedi ASL Teramo che presso altre sedi messe a disposizione degli Enti (es. Comuni, ecc.); per quanto riguarda questi ultimi ambienti, i luoghi di lavoro dovranno avere requisiti strutturali ed ambientali adeguati (si rimanda agli Enti ospitanti l'attuazione delle misure specifiche per gli ambienti di lavoro).

II.3 Analisi delle Mansioni

Definizione delle mansioni

La metodologia prende in considerazione il rapporto tra pericolo ed operatore, individuando i rischi connessi a ciascuna attività svolta. Essa costituisce l'approccio complementare all'analisi per aree per individuare i pericoli, i danni ed i rischi.

L'analisi delle attività lavorative è stata svolta utilizzando le seguenti definizioni:

attività lavorativa = insieme delle attività svolte da un operatore;

attività = insieme di azioni coordinate al raggiungimento di un obiettivo;

attività unitaria = ciascuna delle azioni singole.

Come sopra indicato, ogni attività lavorativa comprende in generale diverse attività svolte nel suo ambito; si è, dunque, proceduto alla definizione delle attività lavorative ed alla successiva individuazione dei pericoli a cui esse sono esposte.

Per ognuna delle attività unitarie, identificate nella definizione delle attività lavorative, sono stati individuati tutti i potenziali pericoli. Per ciascun pericolo riconosciuto si è provveduto ad identificarne le cause, mentre per ogni scenario incidentale si sono valutate le possibili conseguenze. In questa valutazione, che non può che essere relativamente soggettiva, sono state considerate tutte le azioni, sia tecniche che procedurali ed organizzative, in atto per la prevenzione e la protezione dei lavoratori.

L'individuazione dei pericoli e la valutazione dei rischi sono effettuate considerando ogni singola azione elementare rispetto alle seguenti voci:

- tipologie di pericolo/rischi contenuto (fisico/meccanico-termico, elettrico, chimico, ecc.);
- protezioni presenti, DPI prescritti, istruzioni scritte/addestramento;
- cause capaci di tradurre il pericolo in rischio: danno con una certa probabilità (attrezzature difettose, protezioni meccaniche, protezioni deficitarie, DPI non usati, attività non procedurata, procedura non seguita, mancanza di attenzione, improvvisa deficienza fisica).

Per ognuna delle attività lavorative individuate viene pertanto proposta una schematica descrizione che contiene i seguenti elementi:

- descrizione delle attività;
- strumenti e attrezzature utilizzate;
- eventuali sostanze chimiche utilizzate;
- condizioni di rischio (sicurezza e salute);
- dispositivi di protezione individuale utilizzati;
- programma di informazione e formazione;
- attivazione sorveglianza sanitaria.

Ai fini dell'analisi di rischio insito nelle attività svolte dal personale presente nel reparto oggetto del presente documento, sono state individuate e definite le seguenti mansioni:

PERSONALE ADDETTO ALLE VACCINAZIONI

- **PERSONALE SANITARIO**
- **PERSONALE AMMINISTRATIVO**

Di seguito è riportata la **descrizione dettagliata delle mansioni**, con l'elenco delle attività unitarie svolte per ognuna di esse. Ognuna delle mansioni individuate corrisponde altresì a determinate aree di lavoro e ad essa si associano quindi anche i rischi che discendono dalla strutturazione dell'ambiente e dalla sua organizzazione interna.

Si ribadisce che:

- **tutti i lavoratori dovranno essere informati e formati secondo gli Artt. 36 e 37 del D. Lgs 81/08 e ss.mm.ii.;**
- **per le misure di prevenzione e protezione specifiche per il Covid-19 si rimanda all'Integrazione DVR Covid 19 Ambienti Sanitari rev. 09 – Aggiornamento del 19.03.2021 consultabile al link <https://www.aslteramo.it/wp-content/uploads/2021/03/Integrazione-DVR-Covid19-Ambienti-Sanitari-rev.09-Aggiornamento-del-19.03.21.pdf>**

Per quanto riguarda il Rischio relativo ad aggressioni si rimanda alla Procedura Aziendale "Prevenire gli atti di violenza a danno degli operatori sanitari"

PERSONALE ADDETTO ALLE VACCINAZIONI - SANITARIO

Attività e compiti del personale Addetto

- Accettazione pazienti;
- Registrazione attività;
- Vaccinazioni;
- Osservazione post-vaccinale;
- Eventuale assistenza a reazione post-vaccinale;
- Vaccinazioni in altre sedi;
- Vaccinazioni in ADI/ADP;
- Approvvigionamento vaccini;
- Controllo frigo;
- Preparazione vaccini;
- Gestione rifiuti speciali;
- Utilizzo videoterminale

Mezzi, strumenti ed attrezzature utilizzate

Videoterminale; Attrezzature di ufficio; Siringhe e tutti i presidi necessari all'attività ambulatoriale; Automobile; Per ADI/ADP: contenitore per residuo vaccinazione da 20 lt (in cartone ondulato plastificato su entrambi i lati, completo di sacco in polietilene all'interno e di fascetta autobloccante

Sostanze chimiche utilizzate anche in modo saltuario

Disinfettanti di uso comune per la cute e per le superfici

Condizioni di rischio (sicurezza ed igiene del lavoro)

- Agenti meccanici, termici, elettrici, altri infortunistici;
 - Caduta, inciampo e scivolamento in piano;
 - Urto, colpo, schiacciamento;
 - Elettrocuzione;
 - Schiacciato/cesoio da/tra qualcosa;
 - Tagliato o punto da materiale pungente;
 - Rischio incidente stradale (investimento, ribaltamento, etc.);
- Agenti ergonomici:
 - Affaticamento visivo per utilizzo di Videoterminali;
 - Rischio posturale derivante dal mantenimento di posture fisse prolungate;
- Agenti chimici
 - ✓ via inalatoria (aerosol, vapori)
 - ✓ contatto cutaneo
- Agenti Biologici potenziali

Le attività svolte possono implicare il contatto con liquidi biologici potenzialmente infetti.

 - inoculazione di materiale infetto attraverso la cute (tramite punture con aghi di siringhe infette; abrasioni, tagli e ferite, lacerazioni causate da frammenti di vetreria contaminata rotta; contatto con polvere o superfici di lavoro contaminate);
 - ingestione di materiale infetto (per contatto con mani e dita contaminate, che possono anche disseminare tale materiale nel luogo di lavoro);
 - contatto con fluidi corporei, con materiali infetti e bioaerosol
 - Rifiuti;
- Agenti individuali di rischio:
 - gravidanza, invecchiamento e soggetti diversamente abili (motorio o sensoriale)
- Agenti fisici:
 - Microclima agenti meteorologici avversi (saltuario)

Esposizione a rumore A (8) - (L_{EX} 8h) [dB(A)]	≤ 80 <input checked="" type="checkbox"/>	$80 < \leq 85$ <input type="checkbox"/>	$85 < \leq 87$ <input type="checkbox"/>	>87 <input type="checkbox"/>
---	---	---	---	--------------------------------

Esposizione a vibrazioni A (8) [m/s^2]	Mano – braccio [m/s^2]	SI <input type="checkbox"/> NO <input checked="" type="checkbox"/>	$\leq 2,5$ <input type="checkbox"/> Valore limite d'azione	$2,5 < \leq 5$ <input type="checkbox"/>	> 5 <input type="checkbox"/> Valore limite di esposizione
	Corpo intero [m/s^2]	SI <input type="checkbox"/> NO <input checked="" type="checkbox"/>	$\leq 0,5$ <input type="checkbox"/> Valore limite d'azione	$0,5 < \leq 1$ <input type="checkbox"/>	> 1 <input type="checkbox"/> Valore limite di esposizione

Valutazione rischio chimico	Basso per la sicurezza Irrilevante per la salute <input checked="" type="checkbox"/>	Alto per la sicurezza Irrilevante per la salute <input type="checkbox"/>
	Basso per la sicurezza Rilevante per la salute <input type="checkbox"/>	Alto per la sicurezza Rilevante per la salute <input type="checkbox"/>

Rischio Biologico	Presente <input checked="" type="checkbox"/> (potenziale)	Non presente <input type="checkbox"/>
--------------------------	---	---------------------------------------

Ferite da taglio e da punta nel settore ospedaliero e sanitario Titolo X-BIS D.lgs. 81/08 e smi	<input type="checkbox"/> Non presente	<input checked="" type="checkbox"/> Presente	<input type="checkbox"/> Potenziali
---	---------------------------------------	--	-------------------------------------

lavoro notturno Circolare n° 8 del 2005	<input checked="" type="checkbox"/> Non presente	<input type="checkbox"/> < 80 giorni lavorativi all'anno	<input type="checkbox"/> ≥ 80 giorni lavorativi all'anno
	<input type="checkbox"/> Presente		

Lavoro in quota	Presente <input type="checkbox"/>	Non presente <input checked="" type="checkbox"/>	Saltuaria <input type="checkbox"/>
------------------------	-----------------------------------	--	------------------------------------

Rischio microclima severo per caldo e freddo	Presente <input type="checkbox"/>	Non presente <input type="checkbox"/>	Saltuaria <input checked="" type="checkbox"/> Per Vaccinazioni domiciliari e/o in altre sedi
---	-----------------------------------	---------------------------------------	---

Movimentazione Manuale Carichi	Presente <input type="checkbox"/>	Non presente <input checked="" type="checkbox"/>	Saltuaria <input type="checkbox"/>
---------------------------------------	-----------------------------------	--	------------------------------------

Principali rischi legati alla mansione				
RISCHIO SICUREZZA		D	P	IR
(Luogo di lavoro/attrezzature/attività di lavoro)				
Rischio Infortunio	Traumi da incidenti stradali	3	1	3
	Traumi da investimento	3	1	3
	Biologico (potenziale)	3	2	6
	Elettrocuzione	2	1	2
	Tagli, abrasioni, schiacciamento, proiezione di materiale	2	1	2
	Lesioni da sforzo	2	1	2
	Scivolamento	2	1	2
	Inciampo	2	1	2
	Caduta dall'alto	1	1	1
	Caduta di materiale dall'alto	1	1	1
	Ustioni	1	1	1
	Ustioni da freddo	2	1	2
	Lesioni arti inferiori e superiori	1	1	1
	Lesioni cute e occhi	2	2	4
Infezione tetanica	1	1	1	
Mans.	Movimentazione manuale dei carichi (pazienti, etc.)	1	1	1
	Rumore	1	1	1
	Vibrazioni mano braccio	1	1	1
	Vibrazioni corpo intero	1	1	1
	Esposizione Radiazioni ottiche ionizzanti	1	1	1
	Esposizione Radiazioni ottiche non ionizzanti	1	1	1
	Posture connesse ad attività specifica	1	2	2
	Rischio da esposizione ad agenti cancerogeni e mutageni	1	1	1
	Rischio Chimico	1	2	2
Microclima severo per caldo/freddo	1	2	2	

Kit di base - Dispositivi di Protezione Individuali	
<ul style="list-style-type: none"> ▪ scarpe chiuse antiscivolo conformi alla EN 13287, EN 20347 A E SRC ▪ mascherine chirurgiche monouso conformi alla EN 14683 ▪ mascherine chirurgiche con visiera conformi alla EN 14683 ▪ abbigliamento da lavoro (camici, divise in tessuto e/o in TNT, cuffie in TNT, copricapo, pantaloni, copri-scarpe, calzari) 	
Dispositivi di Protezione Individuali 2[^] e 3[^] categoria	
A disposizione	
<ul style="list-style-type: none"> ▪ Mascherina di protezione vie respiratorie FFP2 o FFP3 - conforme alla Norma UNI EN 149; ▪ Camici idrorepellenti, conformi alle norme "UNI-EN 13688, UNI EN 13034, EN 13982-1, EN 6530 con certificazione CE di Tipo rilasciata da Organismo Notificato tipo 5 / tipo 6; UNI EN 14126:2004 con certificazione CE di Tipo rilasciata da Organismo Notificato tipo 5B o superiore (3B/4B) classe 6 B (20 kPa; t > 75 min); ▪ Guanti monouso (<i>nitrile/vinile</i>) conformi alla EN 374 (-1, -2, -4, -5(virus)) – EN 455 – UNI EN ISO 21420; ▪ Occhiali a stanghette con protezione laterale e/o visiere (se possibili schizzi o aerosol) conformi alla EN 166; ▪ Guanti di protezione contro il freddo conformi alle UNI EN 388, UNI EN 511; ▪ Giubbotto termico antipioggia e antivento con inserti "alta Visibilità" conforme al DM dell'Infrastrutture e Trasporti del 2019, UNI EN ISO 13688:2013, UNI EN ISO 20471:2017 classe II, UNI EN 343:2019; ▪ Gilet "alta Visibilità" Conforme al DM dell'Infrastrutture e Trasporti del 2019, UNI EN ISO 13688:2013, UNI EN ISO 20471:2017 classe II, UNI EN 343:2019 	
Dispositivi di Protezione Individuali Covid-19	
<ul style="list-style-type: none"> ▪ Kit DPI Covid-19 come da specifico DVR aziendale. ▪ DPI aggiuntivi in base alla complessità organizzativa e assistenziale 	
Programmi di Formazione	
<p>FORMAZIONE DI BASE DEI LAVORATORI in attuazione dell'articolo 37, comma 2 del D.lgs. 81/2008, e s.m.i – in virtù Accordo Conferenza Stato - Regioni Classe di Rischio individuata in virtù delle lavorazioni da svolgere = RISCHIO ALTO Per tutti i lavoratori occorre effettuare 4 ore di Formazione Generale + 12 ore di Formazione Specifica per la classe di rischio alto, TOTALE 16 ore.</p> <p>FORMAZIONE PARTICOLARE AGGIUNTIVA PER IL PREPOSTO La formazione del preposto, deve comprendere quella per i lavoratori e deve essere integrata da una formazione particolare, in relazione ai compiti da lui esercitati in materia di salute e sicurezza sul lavoro. La durata minima del modulo per preposti è 8 ore.</p> <p>FORMAZIONE DEI DIRIGENTI Per tutti i Dirigenti occorre effettuare 16 ore di Formazione suddivisa in quattro moduli formativi.</p>	
differenze di genere:	
<ul style="list-style-type: none"> ✚ Sesso indifferente allo svolgimento della presente attività lavorativa. <u>Per le lavoratrici madri si rimanda al DVR Generale</u> 	
età:	
<ul style="list-style-type: none"> ✚ indifferente allo svolgimento della presente attività lavorativa. 	
Stress lavoro-correlato	
Indicazione livello di rischio	Valutazione attivata secondo le indicazioni della Circolare del Ministero del Lavoro del 18/11/2010 – prot. 15/SEGR/0023692

Medico Competente (Art. 25 e art. 41 del D.Lgs 81/08)

Protocollo Sanitario e Periodicità visita medica a cura del Medico Competente

PERSONALE ADDETTO ALLE VACCINAZIONI - AMMINISTRATIVO

Attività e compiti del personale Addetto

- Attività di accoglienza e registrazione;
- Attività di informazione sulla vaccinazione di carattere generale;
- Ritiro modulo consenso informato già compilato e firmato;
- Registrazione della vaccinazione nel sistema informativo all'uopo predisposto;
- Registrazione informatica delle singole fasi operative (accettazione e somministrazione)
- Conclusione delle operazioni di carattere amministrativo in base alle indicazioni operative del responsabile aziendale.

Mezzi, strumenti ed attrezzature utilizzate

Videoterminale; Attrezzature di Ufficio; Automobile

Sostanze chimiche utilizzate anche in modo saltuario

/

Condizioni di rischio (sicurezza ed igiene del lavoro)

- Agenti meccanici, termici, elettrici, altri infortunistici;
 - Caduta, inciampo e scivolamento in piano;
 - Urto, colpo, schiacciamento;
 - Schiacciato/cesoiato da/tra qualcosa;
 - Elettrocuzione;
 - Rischio incidente stradale (investimento, ribaltamento, etc.);
- Agenti ergonomici:
 - Affaticamento visivo per utilizzo di Videoterminali;
 - Rischio posturale derivante dal mantenimento di posture fisse prolungate;
- Agenti Biologici potenziali
- Agenti individuali di rischio:
 - gravidanza, invecchiamento e soggetti diversamente abili (motorio o sensoriale)
- Agenti fisici:
 - Microclima agenti meteorologici avversi (saltuario)

Esposizione a rumore A (8) - (L_{EX} 8h) [dB(A)]	≤ 80 <input checked="" type="checkbox"/>	$80 < \leq 85$ <input type="checkbox"/>	$85 < \leq 87$ <input type="checkbox"/>	>87 <input type="checkbox"/>
---	---	---	---	--------------------------------

Esposizione a vibrazioni A (8) [m/s^2]	Mano – braccio [m/s^2]	SI <input type="checkbox"/> NO <input checked="" type="checkbox"/>	$\leq 2,5$ <input type="checkbox"/> Valore limite d'azione	$2,5 < \leq 5$ <input type="checkbox"/>	> 5 <input type="checkbox"/> Valore limite di esposizione
	Corpo intero [m/s^2]	SI <input type="checkbox"/> NO <input checked="" type="checkbox"/>	$\leq 0,5$ <input type="checkbox"/> Valore limite d'azione	$0,5 < \leq 1$ <input type="checkbox"/>	> 1 <input type="checkbox"/> Valore limite di esposizione

Valutazione rischio chimico	Basso per la sicurezza Irrilevante per la salute <input checked="" type="checkbox"/>	Alto per la sicurezza Irrilevante per la salute <input type="checkbox"/>
	Basso per la sicurezza Rilevante per la salute <input type="checkbox"/>	Alto per la sicurezza Rilevante per la salute <input type="checkbox"/>

Rischio Biologico	Presente <input checked="" type="checkbox"/> (potenziale)	Non presente <input type="checkbox"/>
--------------------------	---	---------------------------------------

Ferite da taglio e da punta nel settore ospedaliero e sanitario Titolo X-BIS D.lgs. 81/08 e smi	<input checked="" type="checkbox"/> Non presente	<input type="checkbox"/> Presente	<input type="checkbox"/> Potenziali
---	--	-----------------------------------	-------------------------------------

lavoro notturno Circolare n° 8 del 2005	<input checked="" type="checkbox"/> Non presente	<input type="checkbox"/> < 80 giorni lavorativi all'anno	<input type="checkbox"/> ≥ 80 giorni lavorativi all'anno
	<input type="checkbox"/> Presente		

Lavoro in quota	Presente <input type="checkbox"/>	Non presente <input checked="" type="checkbox"/>	Saltuaria <input type="checkbox"/>
------------------------	-----------------------------------	--	------------------------------------

Rischio microclima severo per caldo e freddo	Presente <input type="checkbox"/>	Non presente <input type="checkbox"/>	Saltuaria <input checked="" type="checkbox"/> Per Vaccinazioni in altre sedi
---	-----------------------------------	---------------------------------------	---

Movimentazione Manuale Carichi	Presente <input type="checkbox"/>	Non presente <input checked="" type="checkbox"/>	Saltuaria <input type="checkbox"/>
---------------------------------------	-----------------------------------	--	------------------------------------

Principali rischi legati alla mansione				
RISCHIO SICUREZZA		D	P	IR
(Luogo di lavoro/attrezzature/attività di lavoro)				
Rischio Infortunio	Traumi da incidenti stradali	3	1	3
	Traumi da investimento	3	1	3
	Biologico (potenziale)	2	2	4
	Elettrocuzione	2	1	2
	Tagli, abrasioni, schiacciamento, proiezione di materiale	2	1	2
	Lesioni da sforzo	1	1	1
	Scivolamento	2	1	2
	Inciampo	2	1	2
	Caduta dall'alto	1	1	1
	Caduta di materiale dall'alto	1	1	1
	Ustioni	1	1	1
	Lesioni arti inferiori e superiori	1	1	1
	Lesioni cute e occhi	1	1	1
	Infezione tetanica	1	1	1
	Movimentazione manuale dei carichi	1	1	1
Mans.	Rumore	1	1	1
	Vibrazioni mano braccio	1	1	1
	Vibrazioni corpo intero	1	1	1
	Esposizione Radiazioni ottiche ionizzanti	1	1	1
	Esposizione Radiazioni ottiche non ionizzanti	1	1	1
	Posture connesse ad attività specifica	2	2	4
	Rischio da esposizione ad agenti cancerogeni e mutageni	1	1	1
	Rischio Chimico	1	1	1
Microclima severo per caldo/freddo	1	2	2	

Kit di base - Dispositivi di Protezione Individuali

A disposizione

- Scarpe chiuse antiscivolo conformi alla EN 13287, EN 20347 A E SRC

Dispositivi di Protezione Individuali 2^a e 3^a categoria

A disposizione

- Giubbotto termico anti pioggia e antivento con inserti "alta Visibilità" conforme al DM dell'Infrastrutture e Trasporti del 2019, UNI EN ISO 13688:2013, UNI EN ISO 20471:2017 classe II, UNI EN 343:2019;
- Gilet "alta Visibilità" Conforme al DM dell'Infrastrutture e Trasporti del 2019, UNI EN ISO 13688:2013, UNI EN ISO 20471:2017 classe II, UNI EN 343:2019

Dispositivi di Protezione Individuali Covid-19

- Mascherina FFP2 conforme alla Norma UNI EN 149
- A disposizione:**
- Guanti monouso per rischio biologico (*nitrile/vinile*) conformi alla EN 374 (-2, -5(virus) – EN 455 – UNI EN ISO 21420
 - Visiera e/o occhiali di protezione conformi alla EN 166

Programmi di Formazione

FORMAZIONE DI BASE DEI LAVORATORI in attuazione dell'articolo 37, comma 2 del D.lgs. 81/2008, e s.m.i. – in virtù Accordo Conferenza Stato - Regioni

Classe di Rischio individuata in virtù delle lavorazioni da svolgere = **RISCHIO BASSO**

Per tutti i lavoratori occorre effettuare 4 ore di Formazione Generale + 4 ore di Formazione Specifica per la classe di rischio basso, TOTALE 8 ore.

FORMAZIONE PARTICOLARE AGGIUNTIVA PER IL PREPOSTO

La formazione del preposto, deve comprendere quella per i lavoratori e deve essere integrata da una formazione particolare, in relazione ai compiti da lui esercitati in materia di salute e sicurezza sul lavoro.

La durata minima del modulo per preposti è 8 ore.

FORMAZIONE DEI DIRIGENTI

Per tutti i Dirigenti occorre effettuare 16 ore di Formazione suddivisa in quattro moduli formativi.

differenze di genere:

- ♣ Sesso indifferente allo svolgimento della presente attività lavorativa.
Per le lavoratrici madri si rimanda al DVR Generale

età:

- ♣ indifferente allo svolgimento della presente attività lavorativa.

Stress lavoro-correlato

Indicazione livello di rischio

Valutazione attivata secondo le indicazioni della Circolare del Ministero del Lavoro del 18/11/2010 – prot. 15/SEGR/0023692

Medico Competente (Art. 25 e art. 41 del D.Lgs 81/08)

Protocollo Sanitario e Periodicità visita medica a cura del Medico Competente