

DOCUMENTO DI VALUTAZIONE DEI RISCHI

Valutazione dei Rischi per la
Prevenzione Infortuni e l'Igiene del Lavoro

Art. 28 D. Lgs. 81/2008 e s.m.i.

P.O. di Teramo
 UO /Servizio: **FISIOTERAPIA**

EMISSIONE	COLLABORAZIONE E PRESA VISIONE		CONSULTAZIONE PREVENTIVA E PRESA VISIONE
Datore di Lavoro Avv. Roberto Fagnano	Resp. del SPP Dott.ssa Paola Savini	Medico Competente Dott.ssa Natalina D'Eugenio	Rappr. dei Lavoratori
	Data		Revisione
	08/09/2010		00 – EMISSIONE
	03/10/2014		01 – REVISIONE
	01/03/2017		02 – REVISIONE

INDICE

1. PREMESSA	3
1.1. Revisione /rielaborazione	4
2. IDENTIFICAZIONE E ORGANIZZAZIONE DELL'AZIENDA	6
3. METODOLOGIA E CRITERI DELLA VALUTAZIONE	9
4. SCHEDE RIASSUNTIVE DI VALUTAZIONE	16
5. GESTIONE DELLE EMERGENZE	46
6. QUADRO DELLA FORMAZIONE	48
7. DATI RELATIVI AGLI INFORTUNI	49
8. REGOLAMENTI PROCEDURE ED OPUSCOLI	51
9. SCHEMA RIASSUNTIVO DELL'ENTITA' DEL RISCHIO DELLA U.O.C. DI FISIOTERAPIA	55
10. ALLEGATI	56

1. PREMESSA

Il presente documento, redatto ai sensi del **D. Lgs. n. 81 del 9 aprile 2008 e s.m.i.**, ha lo scopo di attuare la valutazione globale e documentata di tutti i rischi per la Salute e la Sicurezza dei Lavoratori presenti nell'ambito dell'organizzazione in cui essi prestano la propria attività, finalizzata ad individuare le adeguate misure di Prevenzione e di Protezione e ad elaborare il programma delle misure atte a garantire il miglioramento nel tempo dei livelli di Salute e Sicurezza.

Questa valutazione si configura come un'operazione complessa, progettata e governata sotto la responsabilità del servizio di Prevenzione e Protezione (SPP) che agisce per conto del Datore di Lavoro, e che richiede necessariamente la collaborazione a vari livelli di diversi soggetti con responsabilità istituzionali differenti.

Questa necessità di realizzare un "processo partecipato", sempre più sentita nel settore della Prevenzione e della Sicurezza sul lavoro è comunque chiaramente indicata nel D.Lgs. 81/08 e s.m.i, e rappresenta una duplice garanzia rispetto all'esigenza di ottenere:

- "buona conoscenza" grazie al maggior numero di informazioni disponibili sui fattori di rischio presenti nelle attività delle varie linee produttive (compresi quelli derivanti dalle modifiche organizzative messe in atto in seguito alla valutazione stessa);
- "valutazione più accurata" con una valorizzazione del rischio per misura o stima ricavata dalla valutazione combinata di vari fattori di pericolo, derivati sia dall'impiego di attrezzature, sostanze, materiali, sia dalle carenze strutturali e impiantistiche, sia dall'organizzazione pratica del lavoro;
- "sensibilizzazione" attraverso il coinvolgimento attivo di tutte le parti in causa nella ricerca delle soluzioni più efficaci e nella loro applicazione.

Il Documento di Valutazione dei Rischi è inteso come sistema dinamico, non limitato in pratica alla rilevazione dei rischi specifici, e assume la tipologia definita "work in progress", proprio per raggiungere i seguenti obiettivi:

- l'eliminazione o riduzione dei rischi stessi;
- l'ottenimento di maggiori livelli di sicurezza;
- il mantenimento costante e durevole del livello di sicurezza.
- il rispetto delle norme vigenti.

1.1 Revisione /rielaborazione

Ai sensi dell'art. 29 comma 3 del D. Lgs. 81/2008 e s.m.i., le cause di rielaborazione del Documento di Valutazione dei Rischi, sono le seguenti:

- 1) in occasioni di modifiche significative del processo produttivo
- 2) in occasioni di modifiche significative dell'organizzazione del lavoro
- 3) in relazione al grado di evoluzione della tecnica, della prevenzione /protezione
- 4) in caso di insorgenza di nuovi rischi
- 5) a seguito di prescrizioni degli organi di controllo
- 6) ogni qualvolta la sorveglianza sanitaria ne evidenzia la necessità
- 7) in caso di nuova attività
- 8) a seguito di infortuni /incidenti significativi

Aggiornamenti ordinari dall'ultima data di redazione (obbligatorie previste dalla norma):

1. rischi fisici, ogni 4 anni
2. rischi cancerogeni e mutageni, ogni 3 anni
3. rischi biologici, ogni 3 anni
4. rischio Stress Lavoro correlato, ogni 2 anni

Nella successiva fig. 1 (pag. 5) si riporta un diagramma di flusso che sintetizza quanto sopra espresso.

Fig. 1 Diagramma di flusso

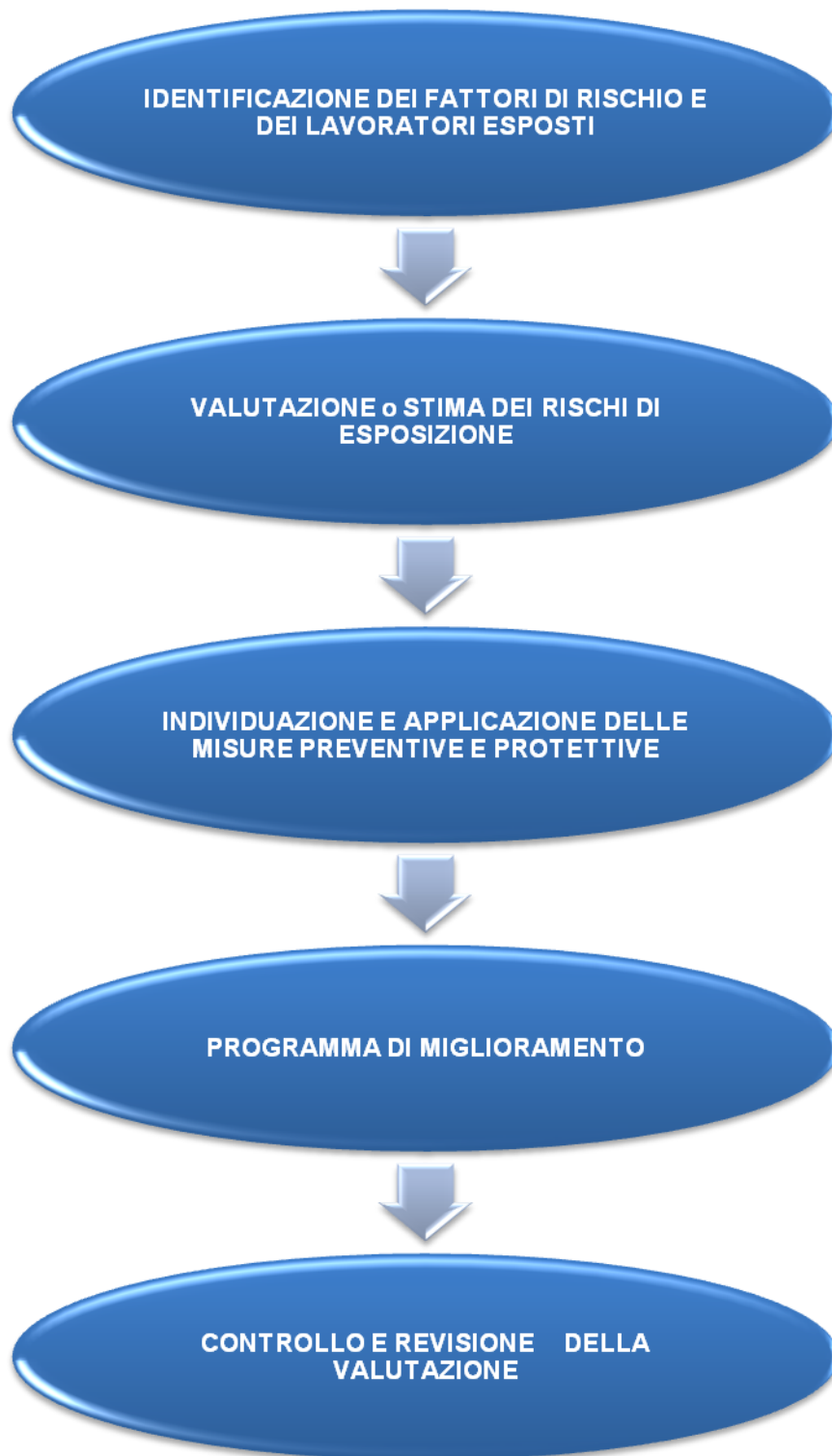

2. IDENTIFICAZIONE E ORGANIZZAZIONE DELL'AZIENDA

Azienda	Azienda Unità Sanitaria Locale Teramo
Sede Legale	Circonvallazione Ragusa 1 - 64100 Teramo
Sede dell'Unità Operativa di FISIOTERAPIA in cui è stata effettuata la presente valutazione	Presidio Ospedaliero (P.O.) di Teramo
Numero Lavoratori della Sede /P.O. /Dipartimento /U.O. /Servizio di Fisioterapia in cui è stata effettuata la valutazione	18 (diciotto)
Datore di Lavoro	Direttore Generale: Avv. Roberto Fagnano
Rappresentante dei Lavoratori per la Sicurezza RLS	Sig.ra G. Candelori, Sig. D. Del Gaone, Sig. G. Martella, Sig. A. Macrilante, Sig. D. Castagnoli, Sig. G. Cicconi, Sig. M. De Febis e Sig. A.Febo
Responsabile del Servizio di Prevenzione e Protezione – RSPP	Dott.ssa Paola Savini La designazione /elezione è avvenuta in data 24.11.2016
Componenti del S.P.P. artt. 31 e 32 D.Lgs. 81/2008 e s.m.i.	Collab. Tec. Prof.le – ASPP: Dr. M. MAGGIO, Dr. A. GRASSO, Ing. L. DE FLAVIIS La designazione è avvenuta previa consultazione con il Rappresentante dei Lavoratori (rif. verbale specifico e delibera)
Medico Competente	Dirigente Medico Dr. ssa Natalina D'Eugenio la cui nomina è avvenuta (vedi delibera)
Consulenti esterni	Consip - Sintesi RTI

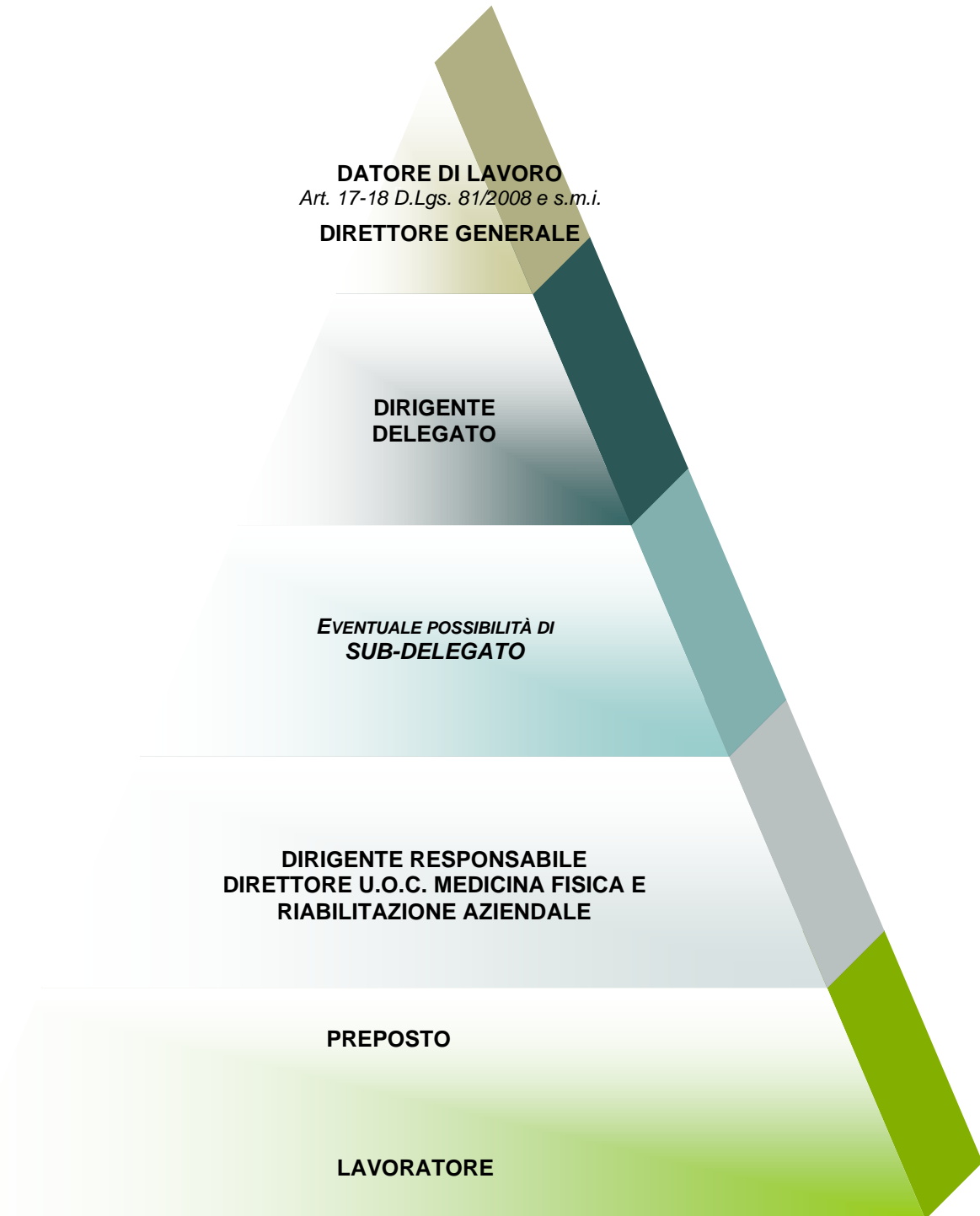

In applicazione anche del sistema deleghe adottato con delibera n° 510 del 06/05/2014

ORGANIGRAMMA AZIENDALE

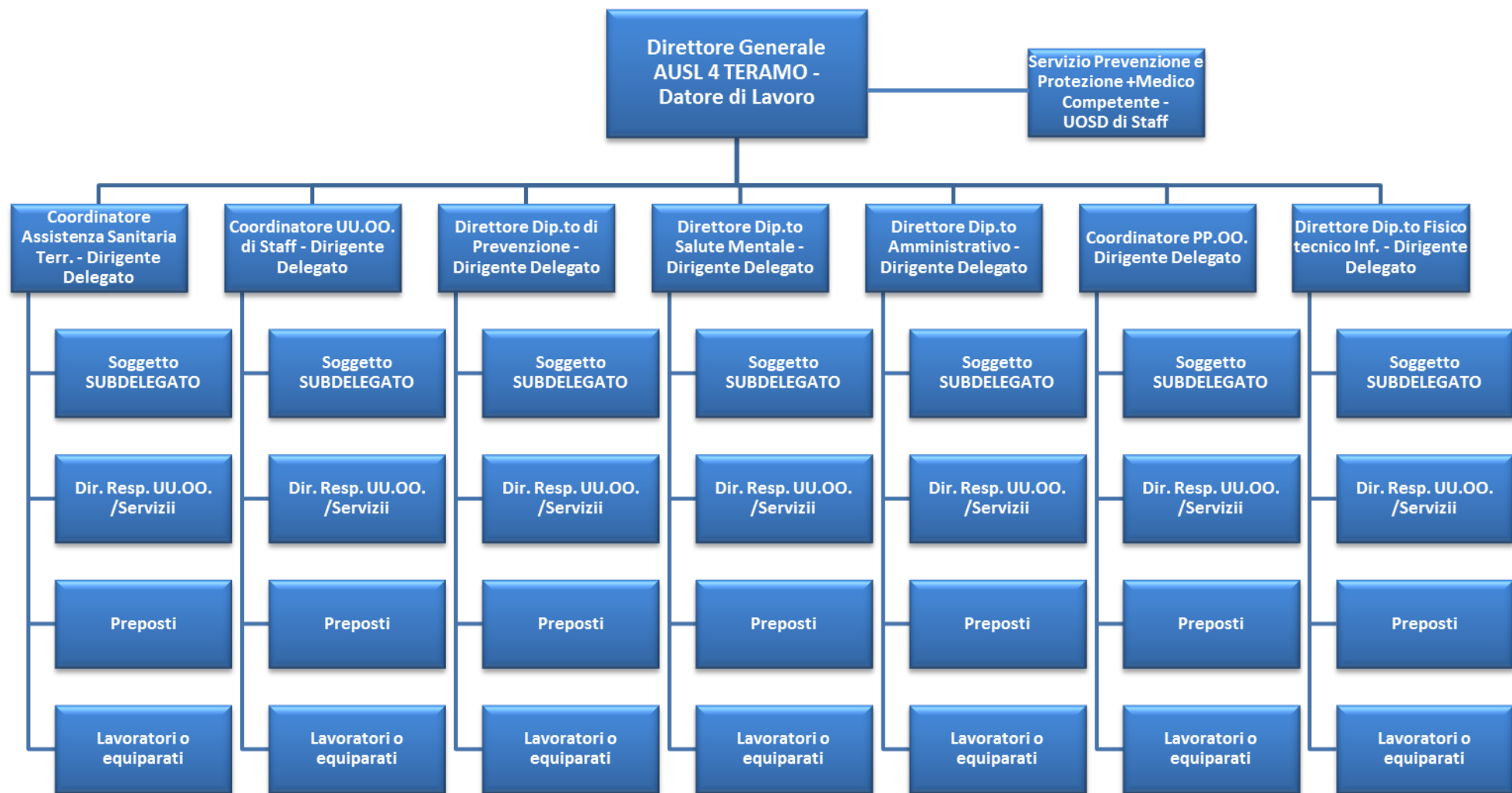

In applicazione anche del sistema deleghe adottato con delibera n° 510 del 06/05/2014

3. METODOLOGIA E CRITERI DELLA VALUTAZIONE

Dal punto di vista metodologico, il processo di valutazione viene condotto secondo le fasi di seguito indicate:

- Identificazione dei fattori di rischio e dei lavoratori esposti;
- Valutazione o stima dei rischi di esposizione;
- Individuazione e applicazione delle misure preventive per l'eliminazione dei rischi e delle misure di protezione;
- Programma di miglioramento;
- Controllo e revisione della valutazione.

IDENTIFICAZIONE DEI FATTORI DI RISCHIO E DEI LAVORATORI ESPOSTI

La valutazione è stata effettuata per Dipartimenti/Unità Operative-Reparti/Servizi.

I reparti/aree sono costituiti da lavorazioni omogenee e da lavoratori che normalmente operano nello stesso reparto/area.

Nella scheda 1 è indicata l'unità operativa oggetto della presente valutazione.

Per ciascuna unità operativa/servizio viene effettuata una breve descrizione dell'attività svolta delle figure sanitarie presenti, un elenco delle principali tipologie di macchinari/impianti/apparecchiature medicali, le sostanze/preparati chimici utilizzati nonché delle modalità di svolgimento del lavoro.

E' stata esaminata la possibile presenza delle seguenti categorie di lavoratori che possono risultare soggette a rischi maggiori (scheda 2 – valutazione dei rischi a cui sono esposti lavoratori con tutele particolari pag. 18):

- portatori di handicap
- lavoratori apprendisti, temporanei, stagionali
- personale privo di formazione o esperienza
- donne in stato di gravidanza o in allattamento
- lavoratori immigrati
- persone che operano in spazi confinati o scarsamente visibili

La procedura operativa seguita, in base alle qualifiche e relative mansioni svolte, per l'identificazione dei rischi e dei pericoli a cui è esposto ciascun lavoratore, ha seguito il seguente iter:

- sopralluoghi accurati negli ambienti di lavoro e verifica di cosa può arrecare danno sulla scorta delle informazioni fornite, l'attività svolta, i metodi e l'organizzazione del lavoro del Responsabile delle Unità Operative e del personale sanitario
- consultazione e coinvolgimento dei lavoratori e/o i loro rappresentanti mediante colloqui/interviste/schede rischi per mansione
- dati registri infortuni
- analisi infortuni e malattie professionali
- schede di sicurezza sostanze/preparati
- risultati di controlli sanitari periodici
- procedure e disposizioni aziendali inerenti la sicurezza
- manuali d'uso e manutenzione macchine e impianti

VALUTAZIONE o STIMA DEI RISCHI DI ESPOSIZIONE

La valutazione dei rischi di esposizione serve a definire, se la presenza nel ciclo lavorativo di sorgenti di rischio e/o di pericolo, possa comportare, nello svolgimento della specifica attività, un reale rischio di esposizione per quanto attiene la sicurezza e la Salute del personale esposto.

Le attività di verifica sono state svolte attraverso la ricognizione degli aspetti organizzativi e tecnici inerenti l'Unità Operativa.

L'analisi è stata condotta mediante la raccolta "in loco" delle informazioni sui temi della sicurezza, sia per quanto riguarda gli aspetti organizzativi e documentali, sia per quanto riguarda gli aspetti tipicamente tecnici delle attività lavorative e degli ambienti di lavoro.

La logica di acquisizione dei dati utilizza due modalità differenti ma complementari di censimento, al fine di disporre di tutte le informazioni utili a stimare i livelli di applicazione delle molteplici normative di sicurezza, si è reso necessario prima avviare uno studio particolareggiato sulle attività lavorative e sulle mansioni coinvolte nelle varie fasi operative, attraverso l'acquisizione del mansionario aziendale, interviste ai responsabili delle attività, ed eventualmente coinvolgimento dei lavoratori. Successivamente sono stati considerati ed acquisiti, tramite lo svolgimento dei sopralluoghi, tutti gli aspetti che caratterizzano gli ambienti di lavoro in cui le attività si svolgono, gli impianti, le attrezzature, le sostanze, i preparati e gli agenti utilizzati, con lo scopo di verificarne l'idoneità con riferimento alla normativa vigente.

Le criticità /non conformità rilevate sono state successivamente valutate attraverso una stima semiquantitativa dell'entità delle esposizioni, cioè attraverso la valutazione delle modalità operative (frequenza e durata delle operazioni; caratteristiche intrinseche degli agenti, sistemi di protezione collettiva e individuale ecc.) e secondo una stima della probabilità di accadimento e dell'entità del

danno (Matrice del rischio). Di seguito le tabelle in cui vengono definiti i criteri per la scala delle probabilità di accadimento (tab.1); la scala dell'entità del danno (tab.2), la matrice del rischio (tab.3), il livello del rischio (tab.4) e l'indice di priorità degli interventi (tab.5).

Quantificazione del Rischio:

Valore	Livello	Definizioni/criteri
4	ALTAMENTE PROBABILE	<ul style="list-style-type: none"> - Esiste una correlazione diretta tra la mancanza rilevata ed il verificarsi del danno ipotizzato per i lavoratori. - Si sono già verificati danni per la stessa mancanza rilevati nella stessa Azienda o in Aziende simili o situazioni operative simili (consultare le fonti di danno, infortuni e malattie professionali, dell'azienda, all'USSL, dell'ISPESL, etc.). - Il verificarsi del danno conseguente la mancanza rilevata non susciterebbe alcuno stupore in azienda.
3	PROBABILE	<ul style="list-style-type: none"> - La mancanza rilevata può provocare un danno ,anche se non in modo automatico o diretto. - E' noto qualche episodio in cui alla mancanza ha fatto seguito il danno. - Il verificarsi del danno ipotizzato, susciterebbe una moderata sorpresa in azienda.
2	POCO PROBABILE	<ul style="list-style-type: none"> - La mancanza rilevata può provocare un danno solo su concatenazioni sfortunate di eventi. - Sono noti solo rarissimi episodi già verificatisi. - Il verificarsi del danno ipotizzato susciterebbe grande sorpresa.
1	IMPROBABILE	<ul style="list-style-type: none"> - La mancanza rilevata può provocare un danno per concomitanza di più eventi poco probabili indipendenti. - Non sono noti episodi già verificatisi. - Il verificarsi del danno susciterebbe incredulità.

(Tab.1 **Scala delle Probabilità "P"**)

Valore	Livello	Definizioni/criteri
4	GRAVISSIMO	<p>Infortunio o episodio di esposizione acuta con effetti letali o di invalidità totale.</p> <p>Esposizione cronica con effetti letali e/o totalmente invalidanti.</p>
3	GRAVE	<p>Infortunio o episodio di esposizione acuta con effetti di invalidità parziale.</p> <p>Esposizione cronica con effetti irreversibili parzialmente invalidanti.</p>
2	MEDIO	<p>Infortunio o episodio di esposizione acuta con inabilità reversibile.</p> <p>Esposizione con effetti reversibili.</p>
1	LIEVE	<p>Infortunio o episodio di esposizione acuta con inabilità rapidamente reversibile.</p> <p>Esposizione con effetti rapidamente reversibili.</p>

(Tab.2 **Scala dell'entità del Danno "D"**)

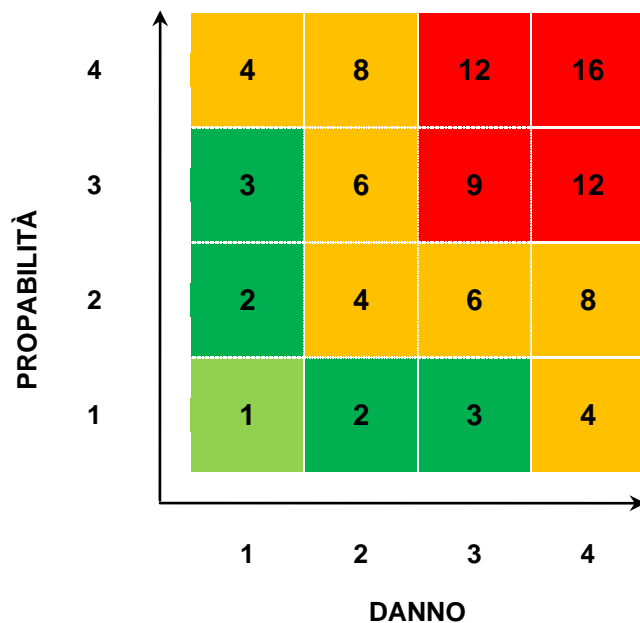

(Tab.3 *Matrice del Rischio "R=P*D"*)

R ≥ 9	Azioni correttive indilazionabili
4 ≤ R ≤ 8	Azioni correttive necessarie da programmare con urgenza
2 ≤ R ≤ 3	Azioni correttive e/o migliorative da programmare nel breve medio termine
R = 1	Azioni migliorative da valutare in fase di programmazione

(Tab.4 *Valutazione numerica e cromatica del Livello di Rischio "R"*)

Indice di Priorità: Indice alfanumerico descrittivo del livello di urgenza associato agli interventi di adeguamento necessari alla risoluzione e/o eliminazione di non conformità; si esprime mediante i seguenti quattro valori riportati in tabella 5.

P1	PRIORITÀ ALTA	<p><i>Non conformità identificabile con una precisa violazione normativa che implica la sussistenza di una condizione di rischio grave ed imminente per i lavoratori.</i></p> <p><i>Le non conformità classificate come P1 richiedono interventi di adeguamento urgenti poiché oltre a creare i presupposti per l'accadimento di un possibile infortunio prefigurano per il Datore di Lavoro sanzioni penali di carattere detentivo o pecuniario.</i></p>
P2	PRIORITÀ MEDIO - ALTA	<p><i>Non conformità identificabile con una precisa violazione normativa che non implica la sussistenza di una condizione di rischio grave ed imminente per i lavoratori.</i></p> <p><i>Le non conformità classificate come P2 richiedono interventi di adeguamento a medio termine poiché pur non implicando l'insorgere di condizioni di pericolo grave ed immediato rappresentano comunque una grave violazione alle norme di sicurezza con conseguente responsabilità del Datore di Lavoro sanzionabili penalmente.</i></p>
P3	PRIORITÀ MEDIA	<p><i>Non conformità di carattere tecnico/documentale derivante dall'aggiornamento e dall'evoluzione della normativa tecnica di riferimento e non implicante l'insorgere di particolari condizioni di rischio per la sicurezza e la salute dei lavoratori.</i></p> <p><i>Gli interventi di adeguamento corrispondenti al presente livello di priorità possono essere programmati nel tempo in funzione della fattibilità degli stessi.</i></p>
P4	PRIORITÀ BASSA	<p><i>Il seguente indice di priorità corrisponde più che ad una non conformità specifica ad uno stato di fatto che, pur rispondente alla normativa di igiene e sicurezza, evidenzia la necessità di essere migliorato ed ottimizzato.</i></p> <p><i>Gli interventi di adeguamento corrispondenti, di tipo organizzativo e tecnico, verranno programmati nel tempo con il fine di elevare il livello di prevenzione e ottimizzare lo stato dei luoghi e le procedure di lavoro.</i></p>

(Tab.5 **Scala Indice di Priorità, "Pn"**)

N.B.: la tabella "Matrice del Rischio" $R = P \times D$ viene utilizzata laddove non venga applicato un metodo di valutazione del rischio con criteri specifici (es. MAPO, OCRA, INFORISK, ...)

Sulla base delle informazioni raccolte e dei sopralluoghi effettuati è stato individuato l'elenco dei rischi di natura infortunistica, igienico ambientale e trasversali (scheda 3 pag. 21), presenti in ciascuna unità operativa a cui tutti, indipendentemente dalla mansione svolta, possono essere esposti. Nella scheda 4 (scheda rischi per gruppo omogeneo pag. 22) sono riportati i rischi specifici legati alla mansione svolta e i rispettivi DPI; nella scheda 4a) è riportata una stima dei rischi specifici con le relative misure di prevenzione e protezione (scheda 4a) pag. 27), mentre nella scheda 5 (pericoli generali /ambientali /impiantistici pag 36) sono riportati i rischi residui strutturali /ambientali /impiantistici a cui i lavoratori sono esposti.

INDIVIDUAZIONE DELLE MISURE PREVENTIVE PER L'ELIMINAZIONE DEI RISCHI E DELLE MISURE DI PROTEZIONE

Al termine della fase di stima del rischio di esposizione, sulla base dei dati ottenuti, desunti o misurati, si procederà alla determinazione del programma di prevenzione integrata (tecnica, organizzativa/procedurale) anche secondo le priorità indicate dall'art. 15 del D. Lgs. 81/2008 e s.m.i..

L'obiettivo è quello di identificare i rischi che risultano ragionevolmente prevedibili cercando soprattutto di evidenziare i problemi principali ed evidenti sia per la possibile gravità degli effetti che per la probabilità di accadimento.

Per ciascuno dei rischi individuati sono riportati i provvedimenti attuati e la descrizione relativa agli aspetti determinanti, critici e significativi della singola mansione.

Generalmente vengono utilizzati dati derivanti da misurazioni e analisi quantitative effettuate in precedenza (se disponibili); in altri casi si è proceduto a stime qualitative basate sull'esperienza e sulle conoscenze dei partecipanti alle valutazioni nonché sui riscontri dei lavoratori esposti.

La maggior parte delle misure di prevenzione e protezione prescritte si riferisce alle procedure che il Servizio di Prevenzione e Protezione Sicurezza Interna ha predisposto, redatto e consegnato.

Tali procedure sono parte integrante delle misure di cui all'art. 28 comm. 2 let. b - D.Lgs. 81/2008 e s.m.i., dopo avvenuto confronto con il medico competente, con il rappresentante dei lavoratori nonché con i preposti.

PROGRAMMA DI MIGLIORAMENTO

Le attività di miglioramento, ai sensi dell'art. 28 comma 2 lett. c del D.Lgs. 81/2008 e s.m.i. devono consentire il miglioramento continuo nel tempo delle misure di protezione e quindi del livello di sicurezza.

Il programma di miglioramento nel tempo dei livelli di sicurezza indicato come di seguito riportato:

- a) sono state individuate le possibili aree di miglioramento (luoghi di lavoro, attrezzature di lavoro, materiali/sostanze utilizzate) e sono state elaborate le misure di prevenzione e protezione;
- b) è stato stabilito un programma di revisione o rielaborazione periodica della valutazione dei rischi in occasioni di modifiche significative al ciclo produttivo, all'organizzazione del lavoro, in caso di infortuni o malattie professionali, in caso di prescrizioni da parte degli organi di controllo, o quando i risultati della sorveglianza sanitaria ne evidenziano la necessità
- c) sulla base dei risultati di questa valutazione il Servizio di Prevenzione e Protezione e il Medico Competente hanno definito un programma di informazione con la distribuzione di opuscoli e la programmazione di incontri formativi e di addestramento sui rischi specifici.

In tabella 6 (programma di miglioramento pag. 39) sono indicate le misure ritenute opportune.

4. SCHEDE RIASSUNTIVE DI VALUTAZIONE

Le schede direttamente connesse alla presente valutazione sono le seguenti:

- Scheda 1)** Identificazione dell'Unità Operativa/Servizio
(descrizione delle attività svolte, elenco delle figure professionali presenti, principali tipologie di macchine /impianti /apparecchi elettromedicali, sostanze /preparati chimici utilizzati e modalità di svolgimento del lavoro)
- Scheda 2)** Valutazione dei rischi a cui sono esposti lavoratori con tutele particolari
- Scheda 3)** Rischi di natura infortunistica, igienico ambientali e trasversali relativi all'unità operativa oggetto della valutazione
- Scheda 4)** Scheda Rischi per Gruppo Omogeneo e rispettivi Dispositivi Protezione Individuale (DPI)
- Scheda 4a)** Stima dei Rischi specifici con le relative misure di prevenzione e protezione
- Scheda 5)** Scheda Rischi residui Strutturali/Ambientali/Impiantistici
- Scheda 6)** Programma di miglioramento

SCHEDA 1
IDENTIFICAZIONE DELL'UNITA' OPERATIVA OGGETTO DELLA
VALUTAZIONE

 **1. FISIOTERAPIA:**

Qualifiche:

- Responsabile
- Coordinatore Fisioterapista
- Coordinatore-Caposala
- Fisioterapista
- Ausiliario

Dispositivi Medici /Macchine/Attrezzatura:

- Magnetografo
- Radar
- Laser
- Elettrostimolatore
- Carrozzine
- Ultrasuono
- Carrello
- Barelle

Sostanze/preparati utilizzati:

- Detergente mani
- Gel per ultrasuoni
- Olio per massaggi
- Alcool
- Prodotti pulizia

Turni di lavoro:

- Mattina: dalle 08:00 alle 14:00
- Pomeriggio: dalle 14:00 alle 18:00

SCHEDA 2

LAVORATORI CON TUTELE PARTICOLARI

La valutazione dei rischi e delle situazioni pericolose deve riguardare tutti i lavoratori ma soprattutto quelli con tutele particolari.

❖ **LAVORATRICI IN STATO DI GRAVIDANZA**

Si rimanda alla procedura allegata al presente documento di valutazione del rischio denominata: “Tutela delle lavoratrici madri nel settore della Sanità D.Lgs. 151/01”.

❖ **LAVORATORI PROVENIENTI DA ALTRI PAESI**

E' vietato impiegare nel ciclo lavorativo lavoratori stranieri privi di permesso di soggiorno o scaduto.

E' vietato adibire questi lavoratori allo svolgimento di qualsiasi attività lavorativa senza aver effettuato una formazione pratica.

La formazione deve essere adattata:

- alle conoscenze e alla capacità di apprendimento (prima di iniziare la formazione è bene essere informati sulle conoscenze di cui dispone il nuovo assunto),
- alla formazione linguistica.

La formazione avviene in modo graduale e nel modo più chiaro e concreto possibile.

I lavoratori sono informati e formati sui rischi per la salute e la sicurezza e sulle misure da adottare per prevenirli (per es. sostanze pericolose, segnaletica di sicurezza, vie di circolazione, macchine e apparecchi): sono informati e istruiti in merito ai dispositivi di protezione individuale (DPI); sul comportamento da adottare in caso di emergenza (Ubicazione delle cassette di medicazione, del telefono d'emergenza; numeri d'emergenza; vie di fuga; ubicazione degli estintori).

Allo stato attuale non sono presenti in organico aziendale lavoratori provenienti da altri paesi

❖ **LAVORATORI PRIVI DI ESPERIENZA E FORMAZIONE**

E' vietato adibire questi lavoratori allo svolgimento di qualsiasi attività lavorativa senza aver effettuato una formazione pratica. È in corso di adozione una "Procedura" del neoassunto come programma di azioni di miglioramento.

La formazione deve essere adattata:

- alle conoscenze e alla capacità di apprendimento (prima di iniziare la formazione è bene essere informati sulle conoscenze di cui dispone il nuovo assunto)
- alla formazione linguistica

La formazione avviene in modo graduale e nel modo più chiaro e concreto possibile.

I lavoratori sono informati e formati sui rischi per la salute e la sicurezza e sulle misure da adottare per prevenirli (per es. sostanze pericolose, segnaletica di sicurezza, vie di circolazione, macchine e apparecchi): sono informati e istruiti in merito ai dispositivi di protezione individuale (DPI); sul comportamento da adottare in caso di emergenza (Ubicazione delle cassette di medicazione, del telefono d'emergenza; numeri d'emergenza; vie di fuga; ubicazione degli estintori).

❖ **LAVORATORI DIVERSAMENTE ABILI**

Verificare le condizioni di esercizio dei posti di lavoro, delle vie di transito, servizi igienico-sanitari eliminando le barriere architettoniche al fine di agevolare l'attività lavorativa del lavoratore diversamente abile.

Il piano di emergenza deve essere integrato delle procedure da attuare per l'evacuazione dei lavoratori in sicurezza.

E' vietato adibire i lavoratori in oggetto ai lavori pericolosi, faticosi ed insalubri o che comportino livelli di esposizione ad agenti fisici, chimici o biologici che possono mettere in pericolo la salute e l'integrità fisica del lavoratore stesso.

Sentito il medico competente in collaborazione con il RSPP, i lavoratori devono essere dotati di eventuali dispositivi di protezione individuale specifici, secondo le prescrizioni del Medico Competente, che fornirà le indicazioni specifiche sul caso.

Allo stato attuale non sono presenti in organico aziendale lavoratori diversamente abili

❖ LAVORATORI MINORI

Non devono essere adibiti a lavoro, minori di età inferiore a 16 anni.

I minori possono innanzitutto essere ammessi al lavoro solo se riconosciuti idonei a seguito di visita medica.

Qualora il minore sia adibito ad attività con rischi senza obbligo di sorveglianza sanitaria deve essere sottoposto a visita medica preventiva a cura dell'ASL competente o medico del SSN e periodica con cadenza annuale fino al compimento del 16 anno di età.

Qualora il minore sia adibito ad attività con rischi che comportano obbligo di sorveglianza sanitaria, la visita preventiva deve essere effettuata dal medico competente aziendale e periodicamente con cadenza annuale.

Il lavoratore adolescente deve essere formato e informato sui rischi generali e specifici e delle conseguenti misure da adottare per la propria tutela.

L'informazioni sui rischi e le misure devono essere fornite anche ai titolari della potestà genitoriale.

E' vietato adibire i lavoratori adolescenti ai lavori pericolosi, faticosi ed insalubri previsti nell'Allegato I Parte A del D.Lgs. 345/1999.

E' vietato adibire le lavoratrici ai lavori pericolosi, faticosi ed insalubri che comportano rischi di esposizione ad agenti previsti nell'Allegato I Parte B del D.Lgs. 345/1999.

Qualora i minori vengono adibiti ad attività comprese nell'allegato del D.lgs. 345/1999 e D.Lgs. 262/00 deve essere richiesta preventiva autorizzazione alla Direzione provinciale del Lavoro.

Allo stato attuale non sono presenti in organico aziendale lavoratori minori

SCHEDA 3

PERICOLI DI NATURA INFORTUNISTICI /IGIENICO-AMBIENTALI /TRASVERSALI RISCONTRATI	U.O. FISIOTERAPIA		Presenza Pericoli
	1	Allergeni	X
	2	Caduta di materiale dall'alto	X
	3	Cadute dall'alto	X
	4	Cesoiamento, stritolamento	
	5	Elettrocuzione	X
	6	Esplosione, Incendio	X
	7	Freddo	
	8	Gas, vapori	
	9	Getti, schizzi	
	10	Illuminazione (naturale o artificiale)	X
	11	Investimento	
	12	Luoghi di Lavoro	X
	13	Microclima (temperatura, umidità, correnti d'aria)	X
	14	Movimentazione manuale dei carichi /pazienti /movim. ripetitivi	X
	15	Notturmo	
	16	Organizzazione Lavoro /Stress Lavoro Correlato	X
	17	Polveri, fibre	
	18	Posture incongrue	X
	19	Proiezione di oggetti o frammenti	
	20	Punture, tagli, abrasioni, ustioni	X
	21	Radiazioni ionizzanti	
	22	Radiazioni non ionizzanti	X
	23	Radiazioni ottiche artificiali	X
	24	Rischi biologici (contatto diretto, inalazione, ingestione)	X
	25	Rischi cancerogeni (contatto diretto, inalazione, ingestione)-(<i>Improprio</i>)	
	26	Rischi chimici (contatto diretto, inalazione, ingestione)	X
	27	Rischi da interferenza (solo in presenza di ditte esterne)	X
	28	Rischio amianto	
	29	Rumore	
	30	Scivolamenti, cadute a livello	X
	31	Spazi confinati	
	32	Urti, colpi, impatti, compressioni, schiacciamenti	X
	33	VDT VideoTerminali	
	34	Vibrazioni	
	35	Rischio aggressioni	
36	Lavoro Solitario		

SCHEDA 4
SCHEDA RIASSUNTIVA DEI RISCHI PER MANSIONE

QUALIFICA	DIRIGENTE RESPONSABILE
ATTREZZATURE UTILIZZATE	nessuna
SOSTANZE UTILIZZATE	nessuna
TURNI DI LAVORO	MATTINO: dalle 8:00 alle 14:00 POMERIGGIO: dalle 15:30 alle 17:30 (martedì)

Descrizione attività svolta. Dirigente: normali mansioni assistenziali e di qualifica, visite fisiatriche nell'unità operativa, attività di consulenze nella varie U.O. del presidio, attività di infiltrazioni articolari.

RISCHI	Matrice di valutazione P X D	Livello di Rischio	DPI
➤ Allergeni	1x1=1	P4	Guanti in lattice o in vinile CE EN 374
➤ Elettrocuzione	1x1=1	P4	
➤ Esplosioni /Incendio	Consultare Valutazione del Rischio specifica	P1	
➤ Illuminazione	1x1=1	P4	
➤ Luoghi di lavoro /Infortunistico	1x2=2	P3	
➤ Microclima	1x1=1	P4	
➤ Stress lavoro correlato	Consultare Valutazione del Rischio specifica (Basso)	P4	
➤ Posture incongrue	1x2=2	P3	
➤ Punture, tagli, abrasioni	1x2=2	P3	
➤ Radiazioni non ionizzanti	1x1=1	P4	
➤ Biologico	Consultare Valutazione del Rischio specifica	Presente	Guanti monouso Cat. III CE EN 374 Mascherine filtranti monouso CE FFP3 Occhiali di protezione CE EN 166 Cat. II Visiere protettive monouso Indumenti di protezione
➤ Chimico	Consultare Valutazione del Rischio specifica Irrilevante	P4	Guanti specifici contro aggressioni chimiche CE EN 374/3/2, 388 Cat.III Occhiali di protezione CE EN 166 Cat. II Indumenti di protezione monouso in TNT Mascherine filtrante monouso CE

➤ Scivolamento a livello	2x2=4	P2	Calzature sanitarie antistatiche EN 347 CE
➤ Urti, colpi, impatti, compressioni, schiacciamento	1x1=1	P4	

QUALIFICA	COORDINATORE FISIOTERAPISTA
ATTREZZATURE UTILIZZATE	Radare, Magnetografo, Laser, Ultrasuono, Elettrostimolatore, Carrozzina
SOSTANZE UTILIZZATE	Detergente per mani Gel per ultrasuonoterapia Olio per massaggi
TURNI DI LAVORO	MATTINO: dalle 08:00 alle 14:00 POMERIGGIO: dalle 15:00 alle 18:00

Descrizione attività svolta. Coordinatore Fisioterapista: normali mansioni assistenziali e di qualifica, attività di coordinamento del personale sanitario fisioterapista, trattamento dei pazienti in palestra.

RISCHI	Matrice di valutazione P X D	Livello di Rischio	DPI
➤ Allergeni	1x1=1	P4	Guanti in lattice o in vinile CE EN 374
➤ Elettrocuzione	1x1=1	P4	
➤ Esplosioni /Incendio	Consultare Valutazione del Rischio specifica	P1	
➤ Illuminazione	1x1=1	P4	
➤ Luoghi di lavoro /Infortunistico	1x2=2	P3	
➤ Microclima	1x1=1	P4	
➤ Stress lavoro correlato	Consultare Valutazione del Rischio specifica (Basso)	P4	
➤ Posture incongrue	1x1=1	P4	
➤ Punture, tagli, abrasioni	1x2=2	P3	
➤ Radiazioni non ionizzanti	1x1=1	P4	
➤ Biologico	Consultare Valutazione del Rischio specifica	Presente	Guanti monouso Cat. III CE EN 374
			Mascherine filtranti monouso CE FFP3
			Occhiali di protezione CE EN 166 Cat. II
			Visiere protettive monouso Indumenti di protezione
➤ Chimico	Consultare Valutazione del Rischio specifica Irrilevante	P4	Guanti specifici contro aggressioni chimiche CE EN 374/3/2, 388 Cat.III
			Occhiali di protezione CE EN 166 Cat. II
			Indumenti di protezione monouso in TNT Mascherine filtrante monouso CE
➤ Scivolamento a livello	2x2=4	P2	Calzature sanitarie antistatiche EN 347 CE
➤ Urti, colpi, impatti, compressioni, schiacciamento	1x1=1	P4	

QUALIFICA	COORDINATORE-CAPOSALA
ATTREZZATURE UTILIZZATE	Materiale sanitario
SOSTANZE UTILIZZATE	Detergente per mani Alcool
TURNI DI LAVORO	MATTINO: dalle 08:00 alle 14:00 POMERIGGIO: dalle 15:00 alle 17:00

Descrizione attività svolta. Caposala: Normali mansioni assistenziali di qualifica; attività di gestione del personale; attività di gestione delle apparecchiature elettromedicali; attività di prenotazione e compilazione schede di lavoro per i fisioterapisti; attività ambulatoriale per infiltrazioni e artrocentesi; richiesta farmaci e materiale sanitario e cartaceo; rapporti con varie U.O. per la gestione dei pazienti che devono effettuare la fisioterapia.

RISCHI	Matrice di valutazione P X D	Livello di Rischio	DPI
➤ Allergeni	1x1=1	P4	Guanti in lattice o in vinile CE EN 374
➤ Elettrocuzione	1x1=1	P4	
➤ Esplosioni /Incendio	Consultare Valutazione del Rischio specifica	P1	
➤ Illuminazione	1x1=1	P4	
➤ Luoghi di lavoro /Infortunistico	1x2=2	P3	
➤ Microclima	1x1=1	P4	
➤ Stress lavoro correlato	Consultare Valutazione del Rischio specifica (Basso)	P4	
➤ Posture incongrue	1x1=1	P4	
➤ Punture, tagli, abrasioni	1x2=2	P3	
➤ Radiazioni non ionizzanti	1x1=1	P4	
➤ Biologico	Consultare Valutazione del Rischio specifica	Presente	Guanti monouso Cat. III CE EN 374
			Mascherine filtranti monouso CE FFP3
			Occhiali di protezione CE EN 166 Cat. II
			Visiere protettive monouso Indumenti di protezione
➤ Chimico	Consultare Valutazione del Rischio specifica Irrilevante	P4	Guanti specifici contro aggressioni chimiche CE EN 374/3/2, 388 Cat.III
			Occhiali di protezione CE EN 166 Cat. II
			Indumenti di protezione monouso in TNT
			Mascherine filtrante monouso CE
➤ Scivolamento a livello	2x2=4	P2	Calzature sanitarie antistatiche EN 347 CE
➤ Urti, colpi, impatti, compressioni, schiacciamento	1x1=1	P4	

QUALIFICA	FISIOTERAPISTA
ATTREZZATURE UTILIZZATE	Radar, Magnetografo, Laser, Ultrasuono, Elettrostimolatore, Carrozzina
SOSTANZE UTILIZZATE	Detergente per mani Gel per ultrasuonoterapia Olio per massaggi
TURNI DI LAVORO	MATTINO: dalle 08:00 alle 14:00 POMERIGGIO: dalle 14:00 alle 21:00

Descrizione attività svolta. Fisioterapista: normali mansioni di qualifica, trattamento riabilitativo dei pazienti ricoverati e pazienti ambulatoriali; trattamento dei pazienti con apparecchiature elettromedicali.

RISCHI	Matrice di valutazione P X D	Livello di Rischio	DPI
➤ Allergeni	1x1=1	P4	Guanti in lattice o in vinile CE EN 374
➤ Caduta materiale dall'alto	1x2=2	P3	
➤ Caduta dall'alto	1x2=2	P3	
➤ Elettrocuzione	1x2=2	P3	
➤ Incendio/esplosioni	Consultare Valutazione del Rischio specifica	P1	
➤ Illuminazione	1x1=1	P4	
➤ Luoghi di lavoro /Infortunistico	2x2=4	P2	
➤ Microclima	1x1=1	P4	
➤ Movimentazione manuale dei carichi	1x2=2	P3	
➤ Movimentazione manuale dei pazienti *	Medio	P2	
➤ Stress lavoro correlato	Consultare Valutazione del Rischio specifica (Basso)	P4	
➤ Posture incongrue	2x2=4	P2	
➤ Punture, tagli, abrasioni	1x2=2	P3	
➤ Radiazioni non ionizzanti	1x1=1	P4	
➤ Biologico	Consultare Valutazione del Rischio specifica	Presente	Guanti monouso Cat. III CE EN 374
			Mascherine filtranti monouso CE FFP3
			Occhiali di protezione CE EN 166 Cat. II
			Visiere protettive monouso Indumenti di protezione
➤ Chimico	Consultare Valutazione del Rischio specifica Irrilevante	P4	Guanti specifici contro aggressioni chimiche CE EN 374/3/2, 388 Cat.III
			Occhiali di protezione CE EN 166 Cat. II
			Indumenti di protezione monouso in TNT
			Mascherine filtrante monouso CE

➤ Scivolamento a livello	2x2=4	P2	Calzature sanitarie antistatiche EN 347 CE
➤ Urti, colpi, impatti, compressioni, schiacciamento	1x2=2	P3	
➤ Movimenti rapidi e ripetitivi	1x2=2	P3	

* per Fisioterapista che svolge attività nei reparti: Indice MAPO 1,60

QUALIFICA	AUSILIARIO
ATTREZZATURE UTILIZZATE	Carrozze, Barelle, Carrello
SOSTANZE UTILIZZATE	Detergente per mani Prodotti pulizia
TURNI DI LAVORO	MATTINO: dalle 07:00 alle 13:00

Descrizione attività svolta. Ausiliario: normali mansioni di qualifica, attività di pulizia di alcuni locali, attività di riordino dei locali del servizio di FKT, attività di accompagnamento dei pazienti, attività di chiusura dei sacchi dei rifiuti speciali e della biancheria sporca.

RISCHI	Matrice di valutazione P X D	Livello di Rischio	DPI
➤ Allergeni	1x1=1	P4	Guanti in lattice o in vinile CE EN 374
➤ Caduta materiale dall'alto	1x2=2	P3	
➤ Caduta dall'alto	1x2=2	P3	
➤ Elettrocuzione	1x1=1	P4	
➤ Incendio/esplosioni	Consultare Valutazione del Rischio specifica	P1	
➤ Illuminazione	1x1=1	P4	
➤ Luoghi di lavoro /Infortunistico	1x2=2	P3	
➤ Microclima	1x1=1	P4	
➤ Movimentazione manuale dei carichi	1x1=1	P3	
➤ Movimentazione manuale dei pazienti	2x2=4	P2	
➤ Stress lavoro correlato	Consultare Valutazione del Rischio specifica (Basso)	P4	
➤ Posture incongrue	1x2=2	P3	
➤ Punture, tagli, abrasioni	1x2=2	P3	
➤ Radiazioni non ionizzanti	1x1=1	P4	
➤ Biologico	Consultare Valutazione del Rischio specifica	Presente	Guanti monouso Cat. III CE EN 374 Mascherine filtranti monouso CE FFP3 Occhiali di protezione CE EN 166 Cat. II Visiere protettive monouso Indumenti di protezione
➤ Chimico	Consultare Valutazione del Rischio specifica Irrilevante	P4	Guanti specifici contro aggressioni chimiche CE EN 374/3/2, 388 Cat.III Occhiali di protezione CE EN 166 Cat. II Indumenti di protezione monouso in TNT Mascherine filtrante monouso CE

➤ Scivolamento a livello	2x2=4	P2	Calzature sanitarie antistatiche EN 347 CE
➤ Urti, colpi, impatti, compressioni, schiacciamento	1x1=1	P4	

SCHEDA 4 a)					
Stima dei Rischi specifici con le relative misure di prevenzione e protezione					
FATTORI DI RISCHIO POTENZIALI	LIVELLO DI RISCHIO	SOGGETTI ESPOSTI	INTERVENTI DI PREVENZIONE E PROTEZIONE	DISPOSITIVI DI PROTEZIONE INDIVIDUALI	Referente per l'applicazione delle misure
Allergeni	BASSO	Tutti	<ul style="list-style-type: none"> - Informazione e formazione dei lavoratori - Visite mediche se richieste - Diverse tipologia di guanti latex o in vinile 	Guanti in lattice o in vinile CE EN 374	<ul style="list-style-type: none"> - Responsabile U.O. - Preposto
Cadute materiale d'alto	MEDIO	Fisioterapista Ausiliario	<ul style="list-style-type: none"> - Informazione e formazione dei lavoratori - Applicazione della procedura di sicurezza specifica - Stoccaggio in modo sicuro del materiale/ancoraggio scaffalature in sicurezza - Cartello portata - Verifiche visive dell'ambiente circostante 	//	<ul style="list-style-type: none"> - Responsabile U.O. - Preposto
Caduta dall'alto (utilizzo scale, sgabelli)	MEDIO	Fisioterapista Ausiliario	<ul style="list-style-type: none"> - Informazione, formazione e addestramento dei lavoratori - Applicazione della procedura di sicurezza specifica - Marcatura CE EN 131 D.Lgs. 81/08 - Seguire le istruzioni per la manutenzione e conservazione delle scale/sgabelli - Le scale devono essere provviste di dispositivi antidrucciolo all'estremità dei due montanti e di elementi di trattenuta - Quando l'uso delle scale, per la loro altezza o per altre cause, comporti pericolo di sbandamento, devono essere adeguatamente assicurate o trattenute al piede da altra persona - il sito dove viene installata la scala o sgabello deve essere sgombro da eventuali materiali e lontano dai passaggi o aperture 	//	<ul style="list-style-type: none"> - Responsabile U.O. - Preposto

FATTORI DI RISCHIO POTENZIALI	LIVELLO DI RISCHIO	SOGGETTI ESPOSTI	INTERVENTI DI PREVENZIONE E PROTEZIONE	DISPOSITIVI DI PROTEZIONE INDIVIDUALI	Referente per l'applicazione delle misure
Elettrocuzione - contatti diretti - contatti indiretti	BASSO	Tutti (escluso Fisioterapista)	<ul style="list-style-type: none"> - Informazione e formazione dei lavoratori - Conformità dell'impianto elettrico, della verifica della messa a terra, delle prese (colori e forme) al DPR 462/01; al D.M. 37/08; al Norma CEI 64.8 area sanità) - Rispetto prescrizioni del DPR 97 dei Dispositivi Medici - Evitare l'uso improprio di ciabatte e doppie prese - Continua e corretta manutenzione dell'impianto elettrico e delle apparecchiature - Prolunghe uniche attacco carica autoambulanza - Affissione cartelli divieto di accesso e utilizzo DPI 	//	<ul style="list-style-type: none"> - Responsabile U.O. - Preposto
	MEDIO	Fisioterapista			
Incendio /Esplosione	ALTO	Tutti	Vedi documento specifico Valutazione rischi antincendio redatto da ditta GSA Spa	//	//

FATTORI DI RISCHIO POTENZIALI	LIVELLO DI RISCHIO	SOGGETTI ESPOSTI	INTERVENTI DI PREVENZIONE E PROTEZIONE	DISPOSITIVI DI PROTEZIONE INDIVIDUALI	Referente per l'applicazione delle misure
Illuminazione	BASSO	Tutti	<ul style="list-style-type: none"> - Informazione e formazione dei lavoratori - I luoghi di lavoro dispongono di sufficiente luce naturale e sono dotati di dispositivi che consentono un'illuminazione artificiale adeguata - Applicazione Linee guida su microclima, aerazione e illuminazione nei luoghi di lavoro del 01/06/06 (in intranet) 	//	<ul style="list-style-type: none"> - Responsabile U.O. - Preposto
Infortunistico- utilizzo attrezzature /macchine	MEDIO	Tutti (escluso Fisioterapista)	<ul style="list-style-type: none"> - Informazione, formazione e addestramento - Manutenzione periodica secondo quanto previsto dal manuale d'uso e manutenzione - Certificazioni CE 	//	<ul style="list-style-type: none"> - Responsabile U.O. - Preposto
	MEDIO-ALTO	Fisioterapista			

FATTORI DI RISCHIO POTENZIALI	LIVELLO DI RISCHIO	SOGGETTI ESPOSTI	INTERVENTI DI PREVENZIONE E PROTEZIONE	DISPOSITIVI DI PROTEZIONE INDIVIDUALI	Referente per l'applicazione delle misure
Microclima	BASSO	Tutti	<ul style="list-style-type: none"> - Informazione e formazione dei lavoratori in merito alla regolazione dei parametri microclimatici - Ventilazione, idoneo numero di ricambi d'aria (<i>aerazione naturale 1/8 della superficie</i>) - Adeguate procedure di pulizia degli ambienti - Sia i vani di aerazione (finestre, porte, lucernari ecc.) che gli impianti di ventilazione devono essere disposti nei luoghi di lavoro in modo da non creare linee preferenziali di correnti d'aria fastidiose - Adozione di adeguate schermature alle finestre (veneziane regolabili) per evitare un soleggiamento eccessivo dei luoghi di lavoro - Ai fini del mantenimento della qualità dell'aria da inquinamenti da polveri e muffe batteriche (microbiche) assicurarsi che venga effettuata una accurata manutenzione dei filtri degli impianti di ventilazione - Applicazione Linee guida su microclima, aerazione e illuminazione nei luoghi di lavoro del 01/06/06 (in intranet) 	//	<ul style="list-style-type: none"> - Responsabile U.O. - Preposto

FATTORI DI RISCHIO POTENZIALI	LIVELLO DI RISCHIO	SOGGETTI ESPOSTI	INTERVENTI DI PREVENZIONE E PROTEZIONE	DISPOSITIVI DI PROTEZIONE INDIVIDUALI	Referente per l'applicazione delle misure
Movimentazione manuale dei carichi	MEDIO	Fisioterapista Ausiliario	<ul style="list-style-type: none"> - Informazione e formazione - Rispetto delle procedure operative di sicurezza durante la movimentazione di un carico. 	<ul style="list-style-type: none"> - Guanti contro i rischi meccanici - Scarpe antinfortunistiche 	<ul style="list-style-type: none"> - Responsabile U.O. - Preposto
Movimentazione manuale dei pazienti – sovraccarico biomeccanico	MEDIO	Fisioterapista Ausiliario	<ul style="list-style-type: none"> - Informazione e formazione dei lavoratori - Applicazione della procedura di sicurezza specifica per la corretta movimentazione manuale dei pazienti - Effettuare pause di lavoro che permettano di recuperare fisicamente e mentalmente dopo sforzi prolungati, importanti o stressanti. - Utilizzo telini a scorrimento - Utilizzo sollevatori - Sorveglianza Sanitaria secondo protocollo sanitario 	//	<ul style="list-style-type: none"> - Responsabile U.O. - Preposto
	MEDIO INDICE MAPO: 1,60	Fisioterapista quando svolge attività nei reparti			<ul style="list-style-type: none"> - Medico Competente
Stress Lavoro Correlato	BASSO	Tutti	Si rinvia all'allegato specifico per le misure di prevenzione e protezione specifiche	//	<ul style="list-style-type: none"> - Responsabile U.O. - Preposto

FATTORI DI RISCHIO POTENZIALI	LIVELLO DI RISCHIO	SOGGETTI ESPOSTI	INTERVENTI DI PREVENZIONE E PROTEZIONE	DISPOSITIVI DI PROTEZIONE INDIVIDUALI	Referente per l'applicazione delle misure
Posture incongrue	BASSO	Dir. Resp. Coordinatore fisioterap. Coordinatore capo sala	- Informazione e formazione dei lavoratori sui rischi - Applicazione delle procedure operative di sicurezza specifiche	//	- Responsabile U.O. - Preposto
	MEDIO	Ausiliario	- Sorveglianza sanitaria		- Medico Competente
	MEDIO-ALTO	Fisioterapi-sta			
Punture, tagli, abrasioni	MEDIO	Tutti	- Informazione e formazione dei lavoratori - Applicazione delle procedure operative di sicurezza specifiche - Utilizzazione di dispositivi tecnici per la prevenzione dei rischi in coerenza con il progresso tecnico: aghi a scomparsa (D.Lgs. 19/2014)	//	- Responsabile U.O. - Preposto
Radiazioni non ionizzanti • Laser • Infrarossi • Campi elettromagnetici (a freq. molto basse)	BASSO	Tutti	- Informazione e formazione - Applicazione delle procedure operative di sicurezza specifiche - utilizzo attrezzature e macchine marcate CE	//	- Responsabile U.O. - Preposto - Esperto Qualificato

FATTORI DI RISCHIO POTENZIALI	LIVELLO DI RISCHIO	SOGGETTI ESPOSTI	INTERVENTI DI PREVENZIONE E PROTEZIONE	DISPOSITIVI DI PROTEZIONE INDIVIDUALI	Referente per l'applicazione delle misure
Rischio Chimico utilizzo di sostanze chimiche durante l'attività di pulizia ed igiene delle mani	IRRILEVANTE	Tutti	<ul style="list-style-type: none"> - Informazione e formazione specifica - Sorveglianza sanitaria - Rispetto delle informazioni contenute nella scheda di sicurezza del prodotto - Applicazione delle procedure relative alla manipolazione, immagazzinamento e trasporto delle sostanze chimiche - Applicazione delle misure igieniche: durante la manipolazione delle sostanze chimiche è vietato fumare, bere e mangiare. 	//	<ul style="list-style-type: none"> - Responsabile U.O. - Preposto
Scivolamenti, cadute a livello	MEDIO-ALTO	Tutti	<ul style="list-style-type: none"> - Informazione e formazione dei lavoratori - <i>Eliminare gli ostacoli dai percorsi protuberanze o buche quando presenti</i> - Usare cere antidrucciolo per i pavimenti - Fornire una sufficiente illuminazione degli ambienti - I pavimenti non devono essere attraversati da prolunghe elettriche o altri cavi ed eventuali ostacoli fissi vengono opportunamente segnalati - Impiego di scarpe specifiche/adequate per lo svolgimento dell'attività - <i>Accedere ai percorsi solo dopo una idonea situazione</i> - <i>Durante la marcia del veicolo, assumere posizioni di sicurezza seduti e cintura allacciata ed in emergenza reggersi quando possibile</i> 	- calzature antinfortunistiche	<ul style="list-style-type: none"> - Responsabile U.O. - Preposto

FATTORI DI RISCHIO POTENZIALI	LIVELLO DI RISCHIO	SOGGETTI ESPOSTI	INTERVENTI DI PREVENZIONE E PROTEZIONE	DISPOSITIVI DI PROTEZIONE INDIVIDUALI	Referente per l'applicazione delle misure
Urti, colpi, impatti, compressioni schiacciamenti	BASSO	Tutti escluso Fisioterapista	<ul style="list-style-type: none"> - Informazione e formazione dei lavoratori - Rimuovere dagli ambienti di lavoro qualsiasi materiale non pertinente - Tenere sempre chiusi sportelli e cassette - Lo spazio di apertura di porte e finestre deve essere sgombro da qualsiasi materiale - Prestare attenzione a materiali o oggetti sporgenti 	//	<ul style="list-style-type: none"> - Responsabile U.O. - Preposto
	MEDIO	Fisioterapista			

SCHEDA 5
Scheda Rischi residui Strutturali/Ambientali/Impiantistici

Si considerano tutti gli ambienti in cui e' possibile anche solo il transito nell'esercizio normale e prevedibile dell'attività lavorativa, derivante dalle applicazioni di tutte le misure di prevenzione/protezione (rischio residuo o assente).

PERICOLI GENERALI, AMBIENTALI ED IMPIANTISTICI		MISURE DI PROTEZIONE es. uso di DPI – rif. Norme specifiche DPC		MISURE DI PREVENZIONE es. norme, procedure e cautele -codici tabella-	
n°	Descrizione	codice	Descrizione	codice	Descrizione
1	Spazi di lavoro		Organizzazione Posto di Lavoro-		Manutenzione Ordinaria e Straordinaria
2	Pavimentazioni	DP0701	Zona calpestio antisdrucciolevole ed uniforme-calzature idonee		Manutenzione Ordinaria e Straordinaria - Verifiche periodiche
3	Strutture		Scale con presenza corrimano e materiale antiscivolo		Manutenzione Ordinaria e Straordinaria per stabilità e sicurezza
4	Macchine, impianti ed attrezzature	DLgs 359/99	CE D.Lgs. 459/96 - D.Lgs. 81/08 e s.m.i. - DLgs. 46-31/97 D.Lgs.332/02-	P0100	Manutenzione Ordinaria e Straordinaria - Libretto d'uso e Man. Proced.
5	Movimentazione materiali con macchine operatrici	MC101	Macchine di cui al punto n. 4 - Scarpe protez. operatori	MC115	Procedure specifiche-corsie specifiche-Form/inf. Operatore
6	Sostanze infiammabili / esplosive	MC108	Mezzi estinguenti e Proc. Emergenza Schede Sostanza vdr.Rischio Inc/Ex	E0100	PEA Regole Antincendio/Addetti A. Asl/Aziende MC 109/110
7	Tubazioni infiammabili	MC101	materiale di costruzione idoneo e resistente-Conform. Impianto	MC 101	Manutenzione Ordinaria e Straordinaria Colorazione specifiche norme (es. UNI) Informazione /Formazione
8	Sostanze Radioattive Controllate	MC101	Misure di Prevenzione e Protezione di cui al D.Lgs. 230/95	MC 101	////////
9	Tubazioni acqua interrate	MC101	materiale di costruzione idoneo e resistente	MC115	Colorazione specifiche norme (es. UNI) Informazione /formazione
10	Tubazioni luce / gas / aria	MC101	materiale di costruzione idoneo e resistente	MC115	Informazione /formazione-Colorazione specifiche norme (es. UNI)
11	Apparecchi /contenitori ad alta pressione	MC101	Verifiche Obbligatorie - Omologazione MC114 - P0100	P0100	Manutenzione Ordinaria e Straordinaria

PERICOLI GENERALI, AMBIENTALI ED IMPIANTISTICI		MISURE DI PROTEZIONE es. uso di DPI – rif. Norme specifiche DPC		MISURE DI PREVENZIONE es. norme, procedure e cautele -codici tabella-	
n°	Descrizione	codice	Descrizione	codice	Descrizione
12	Cavi elettrici aerei o interrati	MC101	Segnalazione barriere di sicurezza		Procedure/Formazione/Informazione
13	Recipienti o contenitori riutilizzati		Rispetto condizioni igieniche(pulizia e/o sterilizzazione)		Rispetto dell'istruzioni o Manuale d'uso/Manutenzione/Igienica
14	Sorgenti radioattive	MC101	Misure di Prevenzione e Protezione di cui al D.Lgs. 230/95		////////
15	Lavori contemporanei all'attività		////////		Coord. Committ. art. 26 DUVRI e procedura Convenzioni
16	Lavori contemporanei anche altre ditte esterne	MC107	Coordinamento Committente Art. 26 D.Lgs. 81/08 e s.m.i.		Procedure specifiche art. 26 D.Lgs. 81/08 e s.m.i.
17	Condizioni di lavoro difficili (cantieri, in acqua, animali, etc.)		////////		////////
18	Impianti di ventilazione /condizionamento /riscaldamento	MC108	Manutenzione ordinaria /straordinaria Controllo Parametri (aria condizionata)	MC115	Rispetto Parametri Igienico Sanitari Edilizi
19	Impianti particolari: a pressione e sollevamento	Punto n. 4	Informazione e formazione, Manutenzione Ordinaria e Straordinaria	MC115	Rispetto Verifiche Obbligatorie secondo normativa specifica
20	Incendio	MC108	Norme di Sicurezza/Divieti Fumo	E110	Addetti Antincendio D.P.C. ASL (DPC)
21	Altro: Microclimatici		Rispetto Controllo Parametri		////////
22	Rischio Biologico da Impianti (acqua/aria)	MC115	Misure - linee guida Ministero Salute	MC115	Controllo dei param./Manut. Programmata- Esame Colturale per Legionella

MISURE E CAUTELE DA ADOTTARE :		PROCEDURE DI EMERGENZA DA ADOTTARE :	
codice	descrizione :	codice	descrizione :
MC101	Segnaletica particolare	E0100	Regole Generali Antincendio
MC102	Reti protettive		
MC103	sbarramenti		
MC104	pulizia da polvere, scorie ecc..		
MC105	divieti di accesso e/o transito		
MC106	pannelli protettivi		
MC107	coordinamento esecuzione lavori temporanei		
MC108	mezzi protettivi collettivi		
MC109	procedure di evacuazione		
MC110	procedure antincendio		
MC111	sospensione dei lavori		
MC112	canalizzazione macchine operatrici		
MC113	riduzione area di lavoro		
MC114	Procedure di lavoro specifiche		
MC115	Manutenzione ordinaria/straordinaria/controllo dei parametri		

DOTAZIONE DEI DISPOSITIVI INDIVIDUALI DI PROTEZIONE (D.P.I.) conformi a D.Lgs. 475/92 (elenco non esaustivo)			
DP0100 abiti da lavoro	DP0500 vie respiratorie	DP0700 piedi e gambe	
DP0101 tute complete	DP0501 facciali filtranti per polveri	DP0701 scarpe basse	
DP0102 giubbotti	DP0502 facciali filtranti x vapori e gas organi	DP0702 scarpe a slacciamento o sganciamento rapido	
	DP0503 facciali filtranti x vapori e gas inorga	DP0703 stivali	
DP0200 testa	DP0504 apparecchi isolanti a presa d'aria	DP0709 grembiule	
DP0201 caschi di protezione per l'industria	DP0505 app. respiratori con maschera -	altro	
DP0202 copricapo leggero per protegger il cuoio capelluto	per saldatura amovibile	DP0800 Grembiule	
DP0203 copricapo di protezione	DP0509 altro		
DP0209 altro			
DP0300 udito	DP0600 mani e braccia	DP0400 occhi e viso	
DP0301 palline e tappi per le orecchie	DP0601 guanti contro le aggr. meccaniche	DP0401 occhiali a stanghette	
DP0302 cuffie	DP0602 guanti contro le aggr. chimiche	DP0402 occhiali a maschera	
DP0303 caschi comprendenti l'apparato cuffie	DP0603 guanti per elettricisti e antitermici	DP0403 occhiali di protezione contro i raggi X, radiazioni I	
DP0304 cuscinetti adattabili ai caschi di protezione per l'industria	DP0604 guanti a mezze dita	DP0404 occhiali antischeggia	
DP0305 cuffie con attacco per ricezione a bassa frequenza	DP0605 guanti di lavoro generici	DP0405 schermi facciali	
DP0309 D.P. contro il rumore con apparecc. di intercomunic.	DP0606 ditali	DP0406 maschere e caschi per saldatura ad arco	
altro	DP0607 manicotti	DP0409 visiere	
	DP0608 fasce di protezione dei polsi	altro	
	DP0609 manopole		
	DP0610 altro		

SCHEDA 6
PROGRAMMA DI MIGLIORAMENTO

Le attività di miglioramento, ai sensi dell'art. 28 comma 2 lett. c del D.Lgs. 81/08 e s.m.i devono consentire il miglioramento continuo nel tempo delle misure di protezione e quindi del livello di sicurezza.

FATTORE DI RISCHIO	INTERVENTI DI MIGLIORAMENTO	REFERENTE	TEMPISTICHE
Incendio /Esplosione	Aggiornamento Piani Evacuazione	SPPSI Servizio Antincendio	Annuale
	Incremento formazione addetti antincendio /emergenza	SPPSI Servizio Formazione	Aggiornamento degli addetti ogni 3 anni
	Vigilanza sulla presenza addetti	Responsabile U.O.	Permanente
	Manutenzione ordinaria e straordinaria delle attrezzature antincendio	Ufficio Tecnico tramite Modus FM	Permanente
	Acquisto attrezzature antincendio e segnaletica di sicurezza	SPPSI Servizio Antincendio tramite Acquisizione Beni e Servizi	All'occorrenza
Microclima	Controlli periodi /preventivi /straordinari	Responsabile U.O	Permanente
Elettrocuzione	Manutenzione ordinaria e straordinaria /verifiche e controlli	Responsabile U.O – controllo effettuato dall'Ufficio tecnico	Permanente
	Acquisto macchine ed attrezzature rispettando la marcatura CE	Responsabile U.O /Acquisizione beni e servizi /SPPSI	Permanente
Punture /Taglio /Abrasioni /Ustioni	Informazione ed Formazione	SPPSI Servizio Formazione	Al momento dell'assunzione e/o cambio mansione e in aggiornamento ogni 5 anni (accordo Stato

			Regioni n° 221 del 21.12.2011)
	Protocollo Post-esposizione Rischio Biologico	Secondo protocollo	Permanente
	Applicazioni procedure	Responsabile U.O. e Coordinatore	Permanente
Movimentazione manuale dei carichi	Informazione ed Formazione	Responsabile U.O. attivando il SPPSI Servizio Formazione	Al momento dell'assunzione e/o cambio mansione e in aggiornamento ogni 5 anni (accordo Stato Regioni n° 221 del 21.12.2011)
	Monitoraggio applicazione procedure	Responsabile U.O	Permanente
Movimentazione manuale dei pazienti	Informazione ed Formazione	Responsabile U.O. attivando il SPPSI Servizio Formazione	Annuale
	Monitoraggio applicazione procedure	Responsabile U.O	Permanente
Stress lavoro correlato	Controllo delle situazioni di rischio	Responsabile U.O	Permanente
Illuminazione	Controllo delle situazioni di rischio	Responsabile U.O	Permanente
Caduta dall'alto	Attività di controllo	Responsabile U.O	Permanente
Biologico	Informazione e Formazione	SPPSI Servizio Formazione	Al momento dell'assunzione e/o cambio mansione e in aggiornamento ogni 5 anni (accordo Stato Regioni n° 221 del 21.12.2011)
	Sensibilizzazione del personale	SPPSI /Responsabile U.O.	

	Attività di manutenzione e cambi filtri	Ufficio tecnico	Permanente
Chimico	Informazione ed Formazione continua	SPPSI Servizio Formazione	Al momento dell'assunzione e/o cambio mansione e in aggiornamento ogni 5 anni (accordo Stato Regioni n° 221 del 21.12.2011)
	Attività di vigilanza e controllo delle sostanze	SPPSI /Responsabile U.O.	Permanente
	Valutazione preventiva dei rischi qualvolta verranno introdotti nuove sostanze o regimi di esposizioni	SPPSI	Permanente
Infortunistico – utilizzo attrezzature /macchine	Valutazione preventiva dei rischi qualvolta verranno introdotti nuove attrezzature	Responsabile U.O. /Servizio Acquisizione beni e servizi coinvolgere SPPSI	Permanente
	Controlli periodi degli impianti e delle attrezzature	Responsabile U.O. /Ufficio Tecnico	Permanente
	Manutenzione ordinaria e straordinaria delle apparecchiature /macchine /attrezzature	Responsabile U.O (man. Straordinaria) /Ufficio Tecnico (man. Ordinaria)	Permanente
	Informazione, formazione ed addestramento	SPPSI Servizio Formazione	Al momento dell'assunzione e/o cambio mansione e in aggiornamento ogni 5 anni (accordo Stato Regioni n° 221 del 21.12.2011)
Radiazioni non ionizzanti	Attività di controllo	Responsabile U.O. /Esperto Qualificato	Permanente
	Applicazione procedura	Responsabile U.O.	Permanente
	Aggiornare VDR	SPPSI /Esperto Qualificato	Quadriennale

Sorveglianza sanitaria

Secondo protocollo del Medico Competente
--

Formazione

È in corso di adozione una "Procedura" che prevede la revisione delle modalità di formazione /informazione del neoassunto, dei tirocinanti e dei volontari
--

5. GESTIONE DELLE EMERGENZE

EMERGENZE DI PRIMO SOCCORSO	
L'azienda in relazione al tipo di attività svolta e al numero dei lavoratori ai sensi del D.M. 388/2003 rientra:	Il datore di lavoro sentito il medico competente, tenuto conto della tipologia dell'attività svolta, del numero dei lavoratori occupati e dei fattori di rischio sulla base dei criteri previsti dal D.M. 388/2003 ha provveduto ad identificare il gruppo di appartenenza della propria azienda o unità produttiva: GRUPPO B

Addetti al primo soccorso	
Nominativi	<i>I nominativi degli addetti sono affissi nella bacheca della U.O/Servizio</i>
Corso di formazione	Gli addetti designati in aziende appartenenti al Gruppo A sono formati con corso teorico e pratico per l'attuazione delle misure di primo intervento interno e per l'attivazione degli interventi di primo soccorso della durata di 16 ore secondo i contenuti dell'allegato 3 del D.M. 15 luglio 2003 n. 388.
Compiti svolti dagli addetti	Ha la responsabilità di intervenire in caso di malori e infortuni per effettuare le prime cure e di proteggere l'infortunato in attesa dell'arrivo del personale specializzato del 118. Ha la responsabilità di chiamare il S.S.N. e di segnalare l'accaduto all'operatore del centralino. Ha la responsabilità della custodia e della verifica della cassetta di primo soccorso o pacchetto e di segnalare al datore di lavoro la necessità di integrarne il contenuto. In particolare all'interno del reparto vi sia presente il seguente materiale: guanti sterili monouso (5 paia); visiere paraschizzi, flacone di soluzione cutanea di iodopovidone al 10% di iodo da 1 l, flaconi di soluzione fisiologica (3), compresse di garza sterile 10 x 10 in buste singole (10), compresse di garza sterile 18 x 40 in buste singole (2), teli sterili monouso (2), pinzette da medicazione sterili monouso (2), confezione di rete elastica di misura media, confezione di cotone idrofilo, confezioni di cerotti di varie misure pronti all'uso (2), rotoli di cerotto alto cm 2,5 (2), un paio di forbici, lacci emostatici (3), ghiaccio pronto uso (2), sacchetti monouso per la raccolta dei rifiuti sanitari (2), termometro e apparecchio per la misurazione della pressione arteriosa.

EMERGENZA INCENDI	
Disposizioni generali	<p>Il datore di lavoro, in relazione al tipo di attività svolta, al numero dei lavoratori presenti, alle dimensioni dell'azienda, al livello di rischio, ha adottato le seguenti misure necessarie ai fini della prevenzione incendi:</p> <ul style="list-style-type: none"> ■ designazione preventiva dei lavoratori incaricati alla gestione delle emergenze ■ informazione ai lavoratori esposti a pericoli gravi e immediati sui comportamenti da adottare e le misure predisposte ■ procedure per l'attivazione delle misure di emergenza
Presidi Antincendio	<p>Per la gestione delle emergenze di prevenzione incendi il datore di lavoro ha predisposto:</p> <ul style="list-style-type: none"> ■ idonei impianti e attrezzature di estinzione degli incendi secondo quanto previsto dal DM 10/03/98 ■ corso di formazione continuo e specifico per gli addetti incaricati alla gestione delle emergenze di prevenzione incendi.

Addetti alla prevenzione incendi	
Nominativi	<i>I nominativi degli addetti sono affissi nella bacheca del U.O/Servizio</i>
Corsi di formazione	Un corso teorico di 16 ore secondo i contenuti dell'allegato IX del D.M. 10 Marzo 1998 (Modulo C)
Compiti svolti	Ha la responsabilità di intervenire in caso di principi di incendio utilizzando l'estintore o gli altri mezzi presenti. Ha la responsabilità di far evacuare le persone e chiamare i Vigili del Fuoco. Ha la responsabilità della custodia e delle manutenzioni dell'estintore presenti.

6. QUADRO DELLA FORMAZIONE

La programmazione della formazione e informazione dei lavoratori viene effettuata annualmente con apposita delibera.

Le attività di informazione e formazione sono opportunamente registrate indicando, per ciascun intervento formativo: l'argomento, il docente (con qualifica), durata e luogo dell'intervento, l'elenco dei partecipanti, il materiale didattico eventualmente utilizzato, la presenza di verifica e/o apprendimento.

Nella tabella successiva sono riportati i corsi effettuati.

Nominativo	Qualifica	Air Liquide	Acc. Stato Reg. Rischio Alto	Primo Soccorso	Rischio Chimico	Prevenz Incendi	Stress Lavoro Corr.	Antincendi o Rischio elevato	Rischio elettrico	Rischi o MMC	Rischio Biologico	RLS	Preposti	Ebola
CASOLANI MICHELE	FISIOTERAPISTA			2010			2012		2011	2011	2011			
CETARA MICHELA	FISIOTERAPISTA						2012		2011		2011			
CIOSCHI LUISA	AMMINISTRATIVO MASSAGGIATORE													
CIOTOLA ALESSANDRA	FISIOTERAPISTA				2013		2012		2010	2011				
DI FRANCESCANTONIO RITA	FISIOTERAPISTA				2013		2012		2010	2011	2011			
DI MARCELLO CESARE	FISIOTERAPISTA			2007	2013				2010	2011	2011			
DI MARCO PINO BRUNO	FISIOTERAPISTA	2013	2013	2013	2013	2012	2012	2016	2011			2009		
DI MATTIA GABRIELE	FISIOTERAPISTA				2013		2012		2011	2011				
DI MICHELE GIACOMINO	FISIOTERAPISTA			2010	2013	2015		2015	2011	2011	2011		2015	
DI PRIMIO ANNA MARIA	FISIOTERAPISTA	2013			2012		2012	2016	2011	2011	2011			
IPPOLITI GIANCARLO	FISIOTERAPISTA						2012	2016	2011	2011	2011			
IPPOLITI LORETA	OP. TECNICO													2014
MANARI DOMENICA	FISIOTERAPISTA													
MARCOZZI LORENA	FISIOTERAPISTA				2013	2015	2012		2010	2011	2011			
PEPE ENRICA	FISIOTERAPISTA	2013			2013	2015	2012	2012	2011	2011	2011			
POMPILII LUANA	FISIOTERAPISTA				2013		2012		2011	2011	2011			
RUGGIERI MARCELLO	FISIOTERAPISTA				2013		2012		2011	2011	2011			
SORRENTINO MASSIMILIANO	FISIOTERAPISTA													

7. DATI RELATIVI AGLI INFORTUNI

Infortuni subiti dal personale della U.O. Fisioterapia	
2014	- 3 infortuni
2015	- 1 caso di infortunio lungo le vie di circolazione interne
2016	- 1 caso di caduta nel parcheggio dell'ospedale - 1 caso di trauma discorsivo al polso durante il posizionamento di un macchinario - 1 caso di disturbo muscolo-scheletrico durante la movimentazione di un paziente

Infortuni PO Teramo Anno 2014

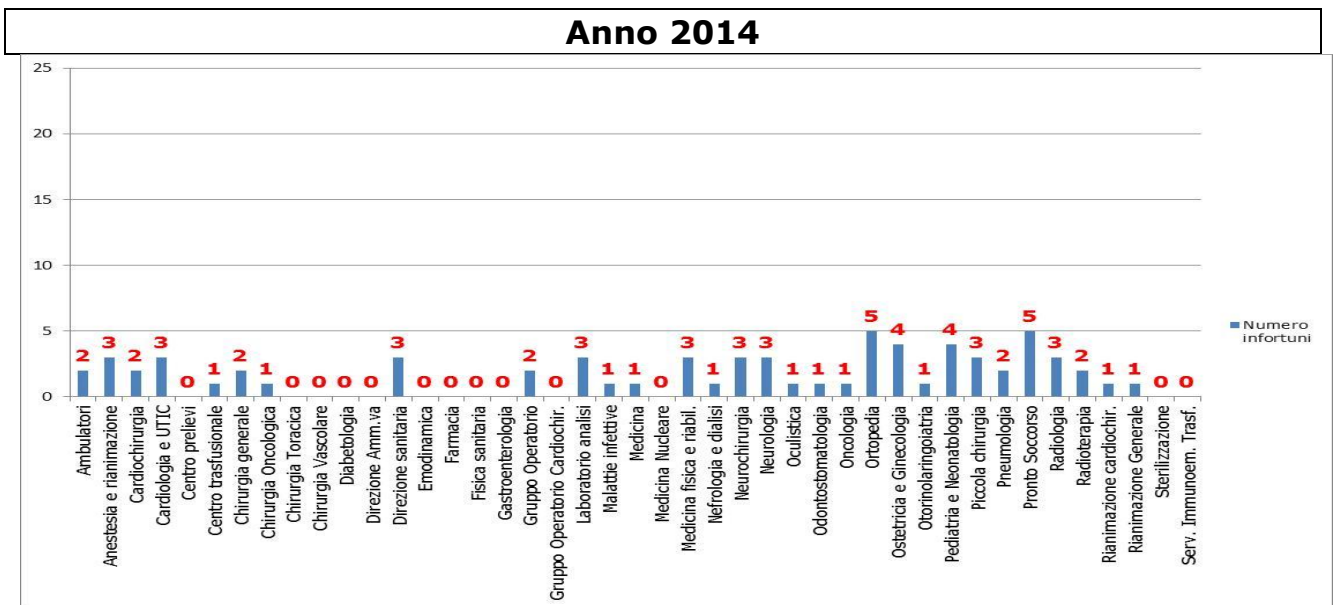

Infortuni PO Teramo Anno 2015

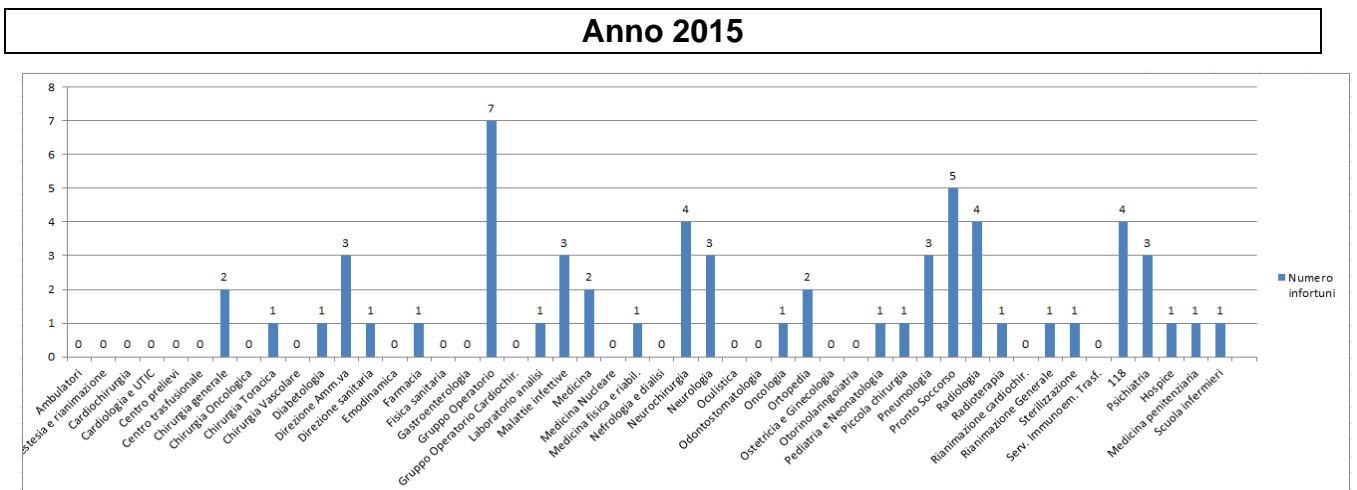

Infortunati PO Teramo Anno 2016

Anno 2016

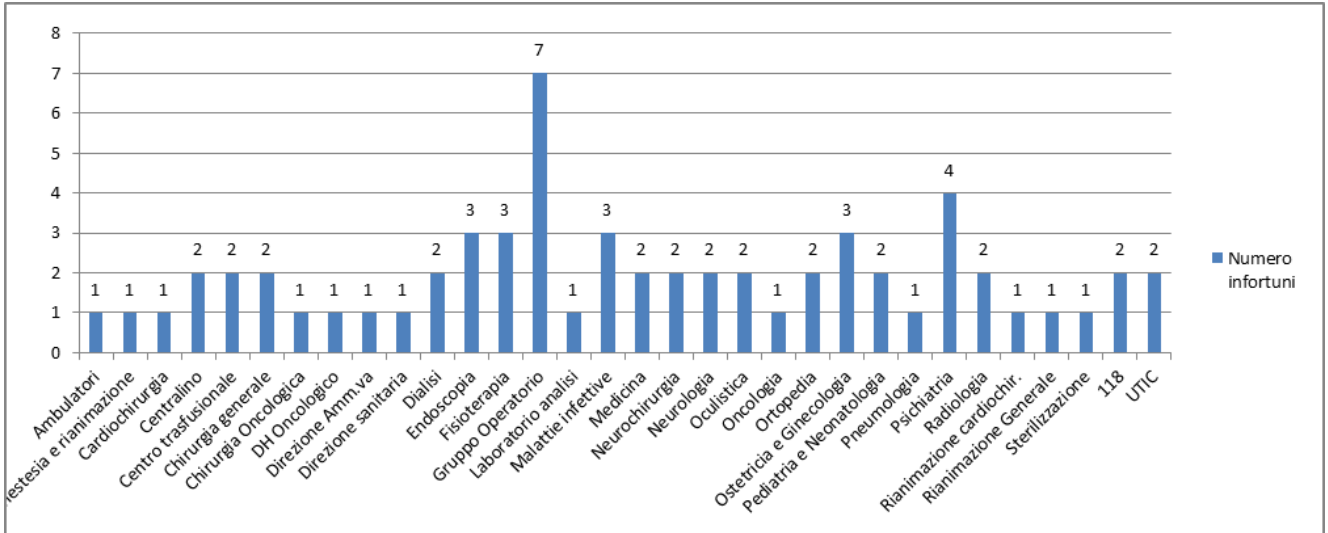

8. REGOLAMENTI PROCEDURE ED OPUSCOLI

REGOLAMENTO delle Attività di Prevenzione e Protezione per la Sicurezza del Lavoro. Approvazione ed ulteriori provvedimenti – delibera n° 510 del 06/05/2014 (visionabile sul sito intranet Asl).

Elenco OPUSCOLI finalizzati al “*sistema di gestione*” della sicurezza e della salute (visionabili sul sito intranet Asl):

1. “Istruzioni per l’esecuzione della manovra a mano d’emergenza per elevatori”
2. “Manuale per gli operatori addetti alla gestione delle emergenze”
3. “Manuale di Primo Soccorso”
4. “Un Posto Sicuro”
5. “Linee guida per il management delle esposizioni professionali ai virus HIV, HBV, HCV e raccomandazioni”
6. “Abc delle procedure di sicurezza nel settore sanitario”

Elenco PROCEDURE finalizzati al “*sistema di gestione*” della sicurezza e della salute (visionabili sul sito intranet Asl):

Procedura numero 1: SCALA A MANO

Procedura numero 2: BOMBOLE PER GAS MEDICINALI E TECNICI

Procedura numero 3: OSSIGENO

Procedura numero 4: PROTOSSIDO D’AZOTO

Procedura numero 5: ANIDRIDE CARBONICA

Procedura numero 6: ACETILENE

Procedura numero 7: IDROGENO

Procedura numero 8: AZOTO

Procedura numero 9: DPI DISPOSITIVI DI PROTEZIONE INDIVIDUALI – Parte Generale

Procedura numero 10: ADATTATORI , ADATTATORI MULTIPLI E PROLUNGHE

Procedura numero 11: DPI DISPOSITIVI DI PROTEZIONE INDIVIDUALI – ARTI INFERIORI

Procedura numero 12: GLUTERALDEIDE

Procedura numero 13 DPI DISPOSITIVI DI PROTEZIONE INDIVIDUALI – CADUTE DALL’ALTO

Procedura numero 14: DPI DISPOSITIVI DI PROTEZIONE INDIVIDUALI – CAPO

Procedura numero 15: DPI DISPOSITIVI DI PROTEZIONE INDIVIDUALI – VIE RESPIRATORIE

Procedura numero 16: CONTENITORI PER GAS LIQUEFATTI REFRIGERATI

Procedura numero 17: LA POSTAZIONE DI LAVORO AL VIDEOTERMINALE

- Procedura numero 18: SEGNALETICA DI SALVATAGGIO E ANTINCENDIO
- Procedura numero 19: GUIDARE SICURI
- Procedura numero 20: DPI DISPOSITIVI DI PROTEZIONE INDIVIDUALI – ARTI SUPERIORI
- Procedura numero 21: ETICHETTATURA SOSTANZE E PREPARATI PERICOLOSI
- Procedura numero 22: SCHEDA DI SICUREZZA DI SOSTANZE E PREPARATI PERICOLOSI
- Procedura numero 23: LA SEGNALETICA DI SICUREZZA
- Procedura numero 24: I CARRELLI ELEVATORI CON OPERATORE A BORDO
- Procedura numero 25: CLASSIFICAZIONE LIVELLI DI RISCHIO - AGENTI BIOLOGICI -
MANOVRE INVASIVE
- Procedura numero 26: MODALITA' DI COMPORTAMENTO IN SITUAZIONE DI RISCHIO
DETERMINATE DA AGGRESSIONI A SCOPO DI RAPINA
- Procedura numero 27: NORME OPERATIVE IMPIEGO APPARECCHIATURE LASER CL. 3 E 4
- Procedura numero 28: IMPIEGO IN SICUREZZA DELL'AZOTO LIQUIDO IN BOMBOLE
- Procedura numero 29: MODALITA' DI COMPORTAMENTO DA SEGUIRE PER
CONTAMINAZIONI OCULARE CON SOSTANZE INFETTE O
POTENZIALMENTE TALI
- Procedura numero 30: IMPIEGO DEL CRIOSTATO
- Procedura numero 31: IMPIEGO DEL PRODOTTO "CROMO TRIOSSIDO"
- Procedura numero 32: USO DELLE CUFFIE ANTIRUMORE
- Procedura numero 33: NORME PER INTERVENTI DI DISINFESTAZIONE
- Procedura numero 34: NORME OPERATIVE PER IMPIEGO DI ELETTROBISTURI
- Procedura numero 35: IMPIEGO DEL PRODOTTO "ETIDIO BROMURO"
- Procedura numero 36: MANUTENZIONE CAPPE PER PREPARAZIONE DEI FARMACI
ANTIBLASTICI A SICUREZZA BIOLOGICA
- Procedura numero 37: IMPIEGO DEL PRODOTTO "ROSSO CONGO"
- Procedura numero 38: NORME DI SICUREZZA NELL'IMPIEGO APPARECCHIATURE E PER LA
PULIZIA DEI FIBROSCOPI "OLYMPUS"
- Procedura numero 39: USO DELLE CAPPE PER FORMALDEIDE E GLUTARALDEIDE
- Procedura numero 40: IMPIEGO IN SICUREZZA DI GAS COMPRESI IN BOMBOLE
- Procedura numero 41: PRECAUZIONI NEGLI INTERVENTI ODONTOIATRICI – PROTEZIONE
DEL PERSONALE DALLE INFEZIONI TRASMISSIBILI
- Procedura numero 42: MOVIMENTAZIONE MANUALE DEI CARICHI
- Procedura numero 43: MANUTENZIONE DI APPARECCHIATURE PER USO MEDICO
- Procedura numero 44: USO DEI MONTACARICHI NEL TRASPORTO CARRELLI
- Procedura numero 45: NORME PER CARRELLISTI
- Procedura numero 46: NORME PER ELETTRICISTI

- Procedura numero 47: NORME PER SALDATORI
- Procedura numero 48: NORME PER TRATTORISTI
- Procedura numero 49: PREVENZIONE E MANTENIMENTO SOTTO CONTROLLO DELLE
SITUAZIONI DI RISCHIO DA PAZIENTI CON NOTE DI AGGRESSIVITA'
- Procedura numero 50: PROCEDURE PER IL PRONTO SOCCORSO (AZIENDALE)
- Procedura numero 51: PROCEDURE PER RIDUZIONE DEL RISCHIO NELL'USO DI PRODOTTI
CHIMICI DI LABORATORIO
- Procedura numero 52: PROCEDURE PER STAPPARE PROVETTE DOSAGGIO RIA
- Procedura numero 53: NORME DI PREVENZIONE PER ADDETI ALLA PULIZIA NEI REPARTI E
SERVIZI
- Procedura numero 54: NORME DI PREVENZIONE PER LA RACCOLTA DI RIFIUTI
- Procedura numero 55: NORME OPERATIVE PER L'IMPIEGO DI APPARECCHIATURE PER
RADAR TERAPIA
- Procedura numero 56: NORME DI PREVENZIONE NELLA GESTIONE DEI RIFIUTI BIOLOGICI
SOLIDI
- Procedura numero 57: LA PREVENZIONE DEL RISCHIO BIOLOGICO
- Procedura numero 58: GESTIONE DEL RISCHIO CHIMICO FRASI DI RISCHIO/SICUREZZA
- Procedura numero 59: LA PREVENZIONE DEL RISCHIO ELETTRICO
- Procedura numero 60: LA PREVENZIONE DEL RISCHIO PIOMBO
- Procedura numero 61: LA PREVENZIONE DEL RISCHIO DI ESPOSIZIONE A GAS ANESTETICI
- Procedura numero 62: LA PREVENZIONE DEL RISCHIO DI CADUTE DA SCALE PORTATILI
- Procedura numero 63: USO DI PRODOTTI CONTENENTI "SODIO AZIDE"
- Procedura numero 64: IMPIEGO DI SOSTANZE INFIAMMABILI
- Procedura numero 65: NORMA OPERATIVA IN CASO DI SOVRAOSSIGENAZIONE DEI LOCALI
- Procedura numero 66: NORME D'USO GENERALI PER FORNI A MICROONDE
- Procedura numero 67: AVVERTENZE PER LA SICUREZZA NELL'USO DI APPARECCHIATURE
STERILIZZATRICI A VAPORE
- Procedura numero 68: ISTRUZIONI PER L'IMPIEGO DELLA MASCHERA FFP3 SL PER LA
PROTEZIONE CONTRO LA TUBERCOLOSI POLMONARE
- Procedura numero 69: NORME OPERATIVE PER L'IMPIEGO DI APPARECCHIATURE A
ULTRASUONI
- Procedura numero 70: NORME OPERATIVE PER L'IMPIEGO DI APPARECCHIATURE
EMITTENTI RAGGI ULTRAVIOLETTI ED INFRAROSSI
- Procedura numero 71: NORME PER VIDEOTERMINALISTI
- Procedura numero 72: VERIFICHE DELL'INTEGRITA' DEL CONTROSOFFITTO DEL VOLUME
TECNICO DELL'EDIFICIO SPECIALITA' (INCAPSULAMENTO AMIANTO)

Procedura numero 73: NORME DI SICUREZZA NEL TRASPORTO SU STRADA DI CAMPIONI BIOLOGICI

Procedura numero 74: LA PREVENZIONE DEL RISCHIO BIOLOGICO IN LABORATORIO

Procedura numero 75: IMPIEGO DEL PRODOTTO "IPOCLORITO DI SODIO" (CANDEGGINA-AMUCHINA-CLORAMINA-ANTISAPRIL)

Procedura numero 76: CONSERVAZIONE IN SICUREZZA DEI PRODOTTI CHIMICI

Procedura numero 77: TRATTAMENTI DI CAMPIONI TISSUTALI CONSERVATI IN FORMALINA

Procedura numero 78: NORME GENERALI DI SICUREZZA NELL'IMPIEGO DI APPARECCHI ELETTRONOMICI PER FISIOTERAPIA

Procedura numero 79: PULIZIA E DISINFEZIONE DELLE MACCHINE PER EMO-DIALISI

Procedura numero 80: LA PREVENZIONE DEL RISCHIO DA UTILIZZO DI MACCHINE

Procedura numero 81: LA PREVENZIONE NELL'USO DI DETERGENTI – DISINFETTANTI – STERILIZZANTI

Procedura numero 82: PONTE SU RUOTE

Procedura numero 83: GUANTI USO SANITARIO

Procedura numero 84: SCALE FISSE A PIOLI

Procedura numero 85: RISCHIO BIOLOGICO

Procedura numero 86: STERILIZZAZIONE

Procedura numero 87: MOVIMENTAZIONE MANUALE DEI PAZIENTI E ALL'ASSUNZIONE DI POSTURE INCONGRUE

Procedura numero 88: TRASPORTO E CONSEGNA CAMPIONI DIAGNOSTICI E MATERIALI POTENZIALMENTE INFETTI

Procedura numero 89: CAMBIO TONER DELLE FOTOCOPIATRICI E STAMPANTI LASER

Procedura numero 90: MOVIMENTAZIONE CARRELLI

Procedura numero 91: DECALOGO PER LA PREVENZIONE DEI DISTURBI DA USO PROFESSIONALE DI APPARECCHIATURE INFORMATICHE MEDIANTE L'USO DEGLI ARTI SUPERIORI – MANO: PDA-PHONE

Procedura numero 92: IMPIEGO SOSTANZE INFIAMMABILI

Procedura numero 93: PRODOTTI CHIMICI PERICOLOSI

Elenco PROTOCOLLI OPERATIVI INTERNI finalizzati al “sistema di gestione” della sicurezza e della salute (visionabili sul sito intranet Asl):

Protocollo operativo 001/2015: INFORMAZIONE DEL NEOASSUNTO /CAMBIO MANSIONE

9. SCHEMA RIASSUNTIVO DELL'ENTITA' DEL RISCHIO DELLA U.O.C. DI FISIOTERAPIA

ALTO	MEDIO -ALTO	MEDIO	BASSO	PRESENTE
Incendio /Esplosioni	Luoghi di lavoro/infortunistico (Fisioterapista) Posture incongrue (Ausiliario) Scivolamento a livello Movimentazione manuale pazienti (Fisioterapista e ausiliario)	Elettrocuzione (Fisioterapista) Luoghi di lavoro/infortunistico (Escluso Fisioterapista) Posture incongrue (Fisioterapista) Punture, tagli, abrasioni Urti, colpi, impatti, compressioni, schiacciamenti (Fisioterapista) Caduta materiali dall'alto (Fisioterapista e ausiliario) Caduta dall'alto (Fisioterapista e ausiliario) Movimentazione manuale dei carichi (Fisioterapista e ausiliario) Movimenti Rapidi e ripetitivi (fisioterapista)	Allergeni Elettrocuzione (Escluso Fisioterapista) Illuminazione Microclima Stress Lavoro Correlato Posture incongrue (Dirigente responsabile, Coordinatore fisioterap., Coordinatore Caposala) Radiazioni non ionizzanti Chimico Urti, colpi, impatti, compressioni, schiacciamenti (escluso fisioterapista)	Biologico

10.ALLEGATI

Documento Valutazione Rischio Elettrico, 22/02/2010

Documento Valutazione Rischio Biologico, febbraio 2012

Documento Valutazione Rischio Chimico PO Teramo, 31/03/2010

Documento Valutazione Rischio Movimentazione Manuale Pazienti Ospedalizzati e dei Carichi,
2012

Documento Valutazione Rischio Lavoro Notturmo, 01/08/2008

Documento Valutazione Rischio Stress Lavoro Correlato, Ottobre 2016

Documento Valutazione Rischio Rumore, 02/2009

Documento Valutazione Rischio Vibrazioni, 02/2009

Tutela lavoratrici madri, 15/05/2009

Protocollo Sanitario, 21/11/2013